IFAM

CATALOGO GENERALE CG.02

GENERAL CATALOGUE CG.02

www.ifam.es

INDICE - INDEX

INTRODUZIONE / INTRODUCTION

3 | Indice - Index
5 | IFAM, qualità e servizio - IFAM, quality and service
7 | Nuovi prodotti - New products
8 | Simboli - Symbols

CILINDRI / CYLINDERS

10 | Cilindri di elevata sicurezza - High security cylinders
10 | Serie WX1000 - WX1000 Series
14 | Serie Iridium M - Iridium M Series
18 | Cilindri di sicurezza - Security cylinders
18 | Serie Platinum M - Platinum M Series
22 | Serie START-R - START-R Series
24 | Cilindri standard - Standard cylinders
24 | Serie Huno - Huno Series
26 | Serie D - D Series
28 | Serie F5S - F5S Series
30 | Serie START-S - START-S Series
31 | Serie C - C Series
32 | Altri cilindri - Other cylinder
32 | Cilindro senza chiave - Keyless cylinder
32 | Cilindro elettrico M27x45 - M27x45 Electric cylinder
33 | Servizio cilindri cantiere (Sistema Reset) - Reset System Cylinder Service
34 | Accessori - Accessories

NOTTOLINI, SERRATURE E TOPPE / RIM LOCKS, LOCKS AND ESCUTCHEONS

36 | Nottolini - Rim locks
36 | CS500
37 | CS88LV
37 | CS88 M50 / CS88 M70
37 | CS88
38 | B6
38 | B5
39 | D5
39 | X5
40 | CS126
40 | CS125
41 | Serrature con codice - Code Locks
41 | MCA100 / MCA200
42 | Serrature da infilare - Mortise locks
42 | W900B
43 | W500
44 | W400
44 | Chiavistelli - Latches
44 | W170
45 | W147
45 | Serrature con linguetta - Cam locks
45 | C111
46 | Toppe - Escutcheons
46 | D-FENDER
47 | ES803
47 | ES700
48 | SHIELD38
48 | ES610
49 | EZ
49 | EMBELLECEDOR UNIVERSAL - UNIVERSAL TRIM
50 | Accessori - Accessories

INCONTRI ELETTRICI / ELECTRIC STRIKES

52 | Incontri elettrici - Electric Strikes
53 | E-STRIKE A1
54 | E-STRIKE B1
55 | E-STRIKE B2
56 | COMPONENTI - ACCESSORIES

COMPONENTI DI SICUREZZA / SECURITY ACCESSORIES

58 | Casseforti - Safe boxes
59 | Spioncino Sentinel 4.0 - Sentinel 4.0 viewer
59 | Portachiavi - Key storage
59 | G1
60 | G2
60 | G3
61 | G4W
61 | G4S

LUCCHETTI / PADLOCKS

64 | Elevata sicurezza - High security
64 | TITAN
64 | HUNO 80
65 | HÉRCULES A/ HÉRCULES B
66 | Sicurezza - Security
66 | SERIE ARMOURED - ARMOURED SERIES
67 | SERIE U - U SERIES
67 | S360
68 | Resistenza alla corrosione - Corrosion resistant
68 | INOX TOP
69 | SERIE INOX - INOX SERIES
70 | CAVO INOX - INOX CABLE
70 | MAX50
70 | 1030
71 | SERIE Z - Z SERIES
72 | Lucchetti in ottone - Brass padlocks
72 | SERIE K - K SERIES
74 | SERIE TIFON - TIFON SERIES
76 | SERIE START - START SERIES
78 | Design e combinazione - Design and combination
78 | SERIE STEELUS - STEELUS SERIES
79 | BLACK FORCE
80 | S4MK
80 | R4MK
81 | HOOK
81 | COL COMBI
82 | SERIE CS - CS SERIES
82 | SERIE CR - CR SERIES
83 | TRYPLOCK 35
83 | TRYPLOCK 4W
84 | TRYPLOCK CABLE
84 | CIRCULAR COMBI
85 | COOL TOUCH
85 | MAG 40
86 | CIRCULAR
86 | RHIN
87 | SERIE LAMINE - LAMINATED SERIES
87 | WP45
88 | GUN LOCK
89 | Portalucchetti - Hasps and staples
89 | PC410 / PC420 / PC 430
89 | PCL2
90 | PS455
90 | PCH1

INDICE – INDEX

SERVIZI / SERVICES

92 | Ammaestramento - Master keying
97 | Chiavi - Keys
100 | Espositori - Product stands

SICUREZZA INDUSTRIALE / INDUSTRIAL SAFETY

104 | Lucchetti LOTO - LOTO padlocks
104 | SF40
105 | K40AB75
106 | Pinze di blocco - Hasps lockouts
106 | PORT. MULT. 13 LUCCHETTI - FLAMEPOOF 13 HASPS LOCKOUT
106 | PINZE DIELETTRICHE - DIELECTRIC HASPS
107 | PORT. MULT. ARCO Ø4 - MULT. HASP WITH SHACKLE Ø4
107 | PORT. MULT. 100% PLASTICA - INSULATION HASP LOCKOUT
108 | PORT. MULT. 100% ALLUMINIO - ALUMINIUM HASP LOCKOUT
108 | PORT. MULT. ALLUMINIO - FLAMEPOOF ALUMINIUM HASP LOCKOUT
109 | PORT. MULT. PMI - MULTI-LOCK PMI LOCKOUT
110 | Blocchi meccanici - Mechanical lockouts
110 | POT. CAVO MULTIPLO 6 LUCCHETTI - MULTI-LOCK CABLE 6 LOCKOUT
110 | POT. CAVO MULTIPLO Ø6 - CABLE LOCKOUT Ø6
111 | POT. CAVO MULTIPLO Ø3 - MULTI-LOCK CABLE Ø3
111 | POT. CAVO MULTIPLO Ø4 - CABLE LOCKOUT Ø4
112 | POT. CAVO MULTIPLO Ø3 PLASTICA - MULT. HASP LOCOUT PLASTIC CABLE Ø3
113 | Blocchi elettrici - Electric lockouts
113 | BLOCCHI ESTERNI INTERR. MAGNETOTERMICO - THERMAL-MAGN. CIRCUIT BREAKER EXTERNAL LOCKOUTS
113 | BLOCCHI PER ASSI INTERR. MAGNETOTERMICO - THERMAL-MAGN. CIRCUIT BREAKER AXIS LOCKOUTS
114 | BLOCCHI INT. INTERRUTT. MAGNETOTERMICO - THERMAL-MAGN. CIRCUIT BREAKER INTERNAL LOCKOUTS
114 | BLOCCHI INTERRUTT. MAGNET. UNIVERSALE - THERMAL-MAGN. CIRCUIT BREAKER UNIVERSAL LOCKOUTS
115 | MORSETTI PER BLOCCO DI INTERRUTTORE - CIRCUIT BREAKER LOCKOUTS
115 | BLOCCHI PER DISGIUNTORE MULTIPOLARE - MULTIPOLAR CIRCUIT BREAKER LOCKOUTS
116 | BLOCCHI PER SPINA - POWER PLUG LOCKOUTS
116 | BUSTA CON CHIUSURA REGOLABILE - LOCKOUTS BAG
117 | BLOCCHI PER BOTTONE O PULSANTE - PUSH BOTTON LOCKOUTS
117 | BLOCCHI PER INTERRUTTORE A PARETE - WALL-SWITCH LOCK
118 | BLOCCHI PER ARRESTO DI EMERGENZA - EMERGENCY STOP LOCKOUT
118 | BLOCCHI DI INTERRUTTORE 480V-600V - 480V-600V BREAKER LOCKOUT
119 | Blocchi per valvole - Valve lockouts
119 | BLOCCHI VALVOLE A SARACINESCA - GATE VALVE LOCKOUT
119 | BLOCCHI VALVOLE CIRCOLARI - CIRCULAR VALVE LOCKOUT
120 | BLOCCHI VALVOLE BRACCIO UNICO/DOPPIO - VALVE LOCKOUTS WITH BLOCKING ARMS
121 | BLOCCHI VALVOLE A FARFALLA - BUTTERFLY VALVE LOCKOUTS
122 | BLOCCHI REGOLABILI VALVOLE ¼ RITORNO A1/A2 - 1/4 TURN VALVE ADJUSTABLE LOCKOUTS A1/A2
123 | BLOCCHI REGOLABILI VALVOLE ¼ RITORNO B1/B2 - 1/4 TURN VALVE ADJUSTABLE LOCKOUTS B1/B2
124 | Blocco pneumatico - Pneumatical lockout
124 | BLOCCHI ELEMENTI PNEUMATICI A - LOCKOUT FOR PNEUMATICAL ELEMENTS A
124 | BLOCCHI ELEMENTI PNEUMATICI B - LOCKOUT FOR PNEUMATICAL ELEMENTS B
125 | Blocco di gas/aria - Gas/air lockout
125 | BLOCCHI PER BOMBOLE DI GAS PRESSURIZZATO - PRESSURISED GAS BOTTLE LOCKOUT
125 | BLOCCHI PER VALVOLE CIRCOLARI - CIRCULAR VALVE LOCKOUT
126 | Accessori LOTO - LOTO accessories
126 | CASSETTA CUSTODIA - SAFEKEEPING BOX
126 | CASSETTA A MURO - WALL BOX
127 | CASSETTA MAESTRA - MASTER BOX
127 | CASSETTE DI BLOCCO - LOCKOUT BOXES
128 | STAZIONI DI STOCCAGGIO - LOCKOUT STATIONS
128 | KIT LOTO - LOTO KITS
129 | ETICHETTE SICUREZZA - SAFETY LABELS

ANTIFURTO PER MOTOCICLI / MOTORCYCLE LOCKS

132 | Antifurto a catena e di ancoraggio - Chain locks & anchors
132 | TOP GIANT
132 | H14
133 | CHECKERED FLAG
133 | BLACK FLAG
134 | M10
134 | C10
135 | KIT M10 + HÉRCULES A
135 | KIT BLACK FLAG + ARMOURED S
136 | KIT BLACK FLAG + SPEED TRAP
136 | AS1
137 | PIT STOP
137 | STOP&GO
138 | Antifurto a giunto sferico - Ball-joint locks
138 | BASIC
138 | WHEELIE
139 | SLIDE
139 | Antifurto bloccadisco - Brake disc locks
139 | DISK GIANT 80
140 | STORM MINI
140 | BIG STORM
141 | STORM LOCK
141 | SPEED TRAP
142 | POWER
142 | MASTER DISK
143 | WILD CARD
143 | CUSTOM STEEL 50
144 | ROOKIE
144 | GRID
145 | PADDOCK
145 | ROAD
146 | DF1 /DF2 / DF3
146 | Altri antifurto per motocicli - Other motorcycle locks
146 | REC110
147 | POLE
147 | SOPORTE SDF12
148 | CHICANE
148 | RPM

ANTIFURTO PER BICICLETTA / BICYCLE LOCKS

150 | Antifurto per bicicletta - Bicycle locks
150 | BARCELONA
150 | COPENHAGUE
151 | ROTTERDAM
151 | SPIRAL COMBINACIÓN 180
151 | SPIRAL JUNIOR
152 | SPIRAL PLUS
152 | TRANS 200
152 | STREET
153 | XL200
153 | CABLES JUNIOR
153 | CADENAS BICICLETA
154 | BERLIN
154 | KIT BERLIN + WP45
154 | MILAN

L'esperienza di un fabbricante

The experience from a manufacturing company

Fondata nel 1948 a Mondragón (Gipuzkoa), IFAM è leader nel mercato spagnolo delle serrature. L'azienda ha avviato la propria attività con la fabbricazione di lucchetti, prodotto con il quale ha raggiunto un grande prestigio. IFAM ha progressivamente ampliato la propria gamma di prodotti con la produzione e vendita di nottolini, serrature, cilindri per porte, antifurto per motocicli e biciclette, e componenti di sicurezza.

Established in 1948 in Mondragón (Spain), IFAM is the leader in the Spanish locksmith market. Since the very beginning the company produced padlocks and achieved great prestige as a manufacturer. IFAM expanded its product lines by manufacturing and selling locks, rim locks, door cylinders, motorcycle, bicycle locks and security complementary products.

Ampia gamma di servizi

A wide range of services

Oltre all'ampio e variegato catalogo di prodotti, IFAM offre una gamma di servizi molto diversificata nella volontà di rispondere alle esigenze dei propri clienti. Nei servizi riguardanti le chiavi, IFAM offre i suoi prodotti di chiavi uguali, chiavi dispari, numero determinato e chiavi maestre. Attraverso il servizio di ammaestramento di chiavi, IFAM fornisce soluzioni su misura per il settore edile, i centri educativi e le comunità sportive... IFAM è inoltre nota sul mercato per l'agilità del suo servizio che consente ai propri clienti di ricevere i loro ordini in tempi molto brevi.

Besides a wide and varied catalogue of products, IFAM offers a diverse range of services, in order to meet the customers' needs. IFAM offers its products keyed alike, keyed to differ, under a certain key number and master keyed. Through its master keying service, IFAM provides tailor-made solutions for the construction sector, sport and educational centers, communities... In addition, IFAM is recognized in the market for the agility of its service, which allows its customers to receive their orders to very short deadlines.

Un marchio presente in più di 50 paesi

A brand present in more than 50 countries

L'internazionalizzazione del marchio è uno dei pilastri strategici di IFAM, come dimostra la sua implementazione fisica in 4 paesi: Spagna (dove si trova la sede del Gruppo IFAM, a Mondragón), Francia, Regno Unito e Colombia. Questa strategia è rafforzata dall'appartenenza di IFAM al Gruppo Altuna, uno dei principali gruppi internazionali nel settore delle serrature e delle soluzioni di sicurezza globali. In questo modo i prodotti IFAM raggiungono più di 50 paesi in 5 continenti.

The international expansion of the brand is one of the strategic pillars of IFAM, as seen by its physical implementation in 4 countries: Spain (where the IFAM Group's headquarters are located in Mondragón), IFAM France, IFAM UK and IFAM Colombia. Thanks to its subsidiaries and a powerful, growing sales network, IFAM products are present in more than 50 countries on all 5 continents.

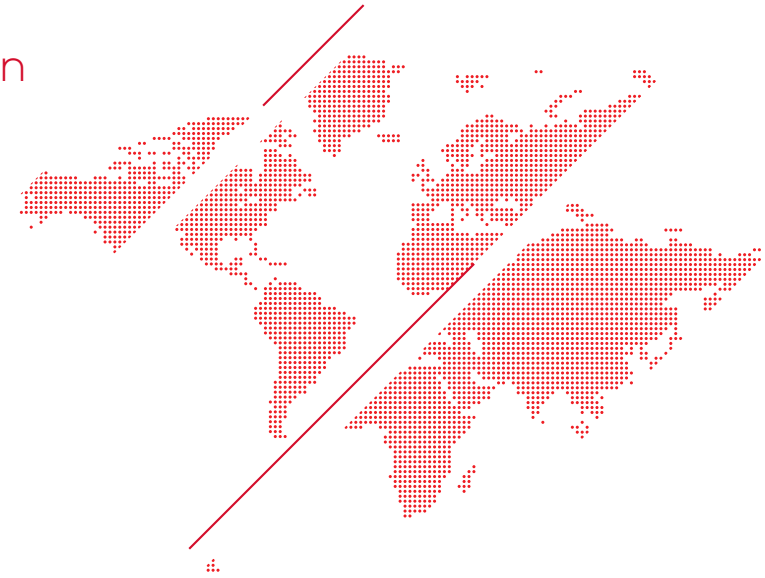

Impegno per la qualità e l'innovazione

Commitment to quality and innovation

In IFAM la ricerca della massima qualità della produzione e dei servizi è un impegno costante. Ne sono la prova le certificazioni di qualità rilasciate da enti indipendenti, come le certificazioni ISO o le omologazioni della sua linea di cilindri per porte, emesse dai laboratori Tecnalia.
Per raggiungere la massima qualità, IFAM lavora allo sviluppo proprio di prodotti, nel Dipartimento di Ingegneria interno. È così che l'azienda anticipa le necessità del mercato e vi si adatta.

At IFAM, the search for the highest quality in our products and services is a constant. The company has earned many quality certificates, issued by independent entities, such as ISO certifications or the accreditations of its line of door cylinders, issued by Tecnalia laboratories.
To reach the highest quality, IFAM's Engineering department works on new product developments. Thus, the firm adapts and anticipates the needs of the market.

Novita' - New products

Cilindro / Cylinder **Iridium M**
+ INFO PAG. 14

Cilindro / Cylinder **Platinum M**
+ INFO PAG. 18

Serratura / Rim lock **CS500**
+ INFO PAG. 36

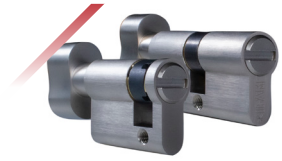

Cilindro senza chiave **/ keyless** cylinder
+ INFO PAG. 32

Toppa / Escutcheon **ES700**
+ INFO PAG. 47

Rosetta /Trim **universal**
+ INFO PAG. 49

Cilindro / Cylinder **START-R**
+ INFO PAG. 22

Cilindro / Cylinder **START-S**
+ INFO PAG. 30

Lucchetti / Padlocks **START**
+ INFO PAG. 76

Servizi - Services

Chiavi master e chiavi uniche Factory

Factory Master Keyed and Keyed Alike Systems

Presentiamo il nostro nuovo sistema Factory di ammaestramento di cilindri IFAM. Con questo sistema offriamo uno stock di riferimenti generici, fabbricati in serie. Il sistema Factory è ideale per ammaestramenti semplici ed è un'alternativa agli ammaestramenti su misura, che IFAM continua a offrire.

Presenting our new IFAM Factory system for master keyed cylinders. Using this system, we can offer a number of generic mass-produced items. Perfect for simple master key plans, the Factory system offers a great alternative to the tailor-made master key plans that IFAM continues to supply.

+ INFO PAG. 96

Icone - Icons

Chiavi uguali
Keyed alike

Chiavi di numero determinato
Specific key number

Ammaestramento semplice o di portale
Simple master keying system

Grande ammaestramento
Large master keying system

Soluzione di chiave unica
Single key solution

Cilindro con angolo di camma variabile
Cylinder with variable cam angle

Disponibile in mezzo cilindro
Half cylinder available

Disponibili con pomolo
Thumb turn available

Cilindro a doppio statore
Cylinder with emergency system

Cilindro con asse regolabile
Cylinder with adjustable knob

Cil. linguetta regolabile (maniglioni antipanico)
Cylinder with adjustable tab (antipanic bars)

Protezione anti-bumping
Bump proof protection

Protezione anti-trapano
Drill proof protection

Ponte rinforzato antirottura
Anti-snap bar

Protezione anti-snap
Anti-snap protection

Protezione anti-grimaldello
Pick proof protection

Lucchetto con trattenimento di chiave
Key Retaining Padlock

Scheda del proprietario
Owner card

Kit di montaggio di cilindri
Cylinder assembling kit

Servizio incisione laser
Laser engraving service

Apertura con impronta digitale
Fingerprint opening

Prodotto con allarme
Product with alarm

Nuovo prodotto in catalogo
New product

Prodotto in scatola
Boxed product

Prodotto in blister
Blister packed product

Prodotto in confezione con foro europeo
Eurohanger boxed product

Prodotto in borsa

Bag packed product

Prodotto imballato in cartone
Cardboard packed product

Conf. 3 lucchetti in chiavi uguali
3- keyed alike padlock pack

Abbreviazioni - Abbreviations

Significati delle abbreviazioni che compaiono nelle intestazioni delle tabelle:

- Art.: numero di articolo del prodotto.
- Cod.: codice del prodotto.
- U.tà: unità di prodotti per confezione.
- Col.: colore/finitura del prodotto.
- Conf: imballaggio del prodotto.

These are the meanings of the abbreviations shown in the headings of the tables:

- Ref .: product reference.
- Cod .: product code.
- Uni .: product units per box.
- Cl .: colour / finish of the product.
- Pack: product packaging.

pag. 10 **CILINDRI DI ELEVATA SICUREZZA**
HIGH SECURITY CYLINDERS

pag. 18 **CILINDRI DI SICUREZZA**
SECURITY CYLINDERS

pag. 24 **CILINDRI STANDARD**
STANDARD CYLINDERS

pag. 32 **ALTRI CILINDRI**
OTHER CYLINDERS

pag. 34 **ACCESSORI**
ACCESSORIES

CILINDRI
CYLINDERS

Serie WX1000 – WX1000 Series

PROFILO BREVETTATO
PATENTED PROFILE

Il profilo brevettato WX1000 di IFAM conferisce sicurezza supplementare al cilindro dal punto di vista di possibilità di duplicazione della chiave. Solo IFAM e i professionisti autorizzati dal marchio possono realizzare copie della chiave dei cilindri WX1000.

IFAM's WX patented profile provides extra security for your cylinder, when it comes to key duplication. Only IFAM and the professionals authorized by the brand can make key copies of the WX1000 and WX cylinders' keys.

- Cilindro profilo europeo massima sicurezza. Certificato a Norma EN:1303:2015.
- Chiave con profilo registrato da IFAM (nº 2.061.242).
- Corpo fabbricato in ottone estruso. Finiture in nichel e ottone.
- 16 pistoncini attivi e ammaestrabili, con milioni di combinazioni.
- Triplice protezione anti-bumping. Include un innovativo sistema con doppio pistone e doppia molla.
- Ponte rinforzato antirottura, fabbricato in acciaio inossidabile e unito al corpo del cilindro con 4 perni in acciaio.
- Massima protezione anti-trapano con sbarre del rotore e corpo, corazza nella zona inferiore e pistoncini supplementari in acciaio.
- Protezione anti-grimaldello.
- Sistema a doppio ingresso: permette di aprire quando una chiave blocca il lato opposto.
- Consegna con 5 chiavi in alpacca con testa sovrastampata in resina ABS per maggiore comodità d'uso.
- Consegna con 5 chiavi; servito con chiavi differenti.
- Consegna con 3 chiavi nei servizi di chiavi uguali e numero determinato.
- Include scheda proprietario con codice occulto che garantisce la sicurezza della copia delle chiavi da parte dell'utilizzatore.
- Consultare la disponibilità per altre misure e varianti.

- High security euro profile cylinder. Certified to EN:1303:2015.
- IFAM patented (no. 2.061.242) key profile
- Extruded brass body. Nickel or brass finish.
- 16 active pins, all can be mastered, with millions of combinations.
- Triple anti-bumping protection. Innovative double pin and double spring system included.
- Reinforced anti-snap bar, made of stainless steel and attached to the body using four steel bolts.
- Maximum anti-drill protection. Hardened pins fitted inside the front of the body and around the keyway.
- Anti-pick protection.
- Emergency system included: the cylinder allows opening the door even when a key blocks the other side of the lock.
- Supplied with five nickel silver keys, with overmoulded head made from ABS resin for a more comfortable use.
- Comes with five keys served with different keys.
- Comes with three keys for the keyed alike and specific number services.
- It includes an ownership card with a hidden code that guarantees the security of the key copy for the user.
- Check availability for other dimensions and variations.

Cod. 900700 Cod. 900900 Cod. 901150 Cod. 901450

PROTEZIONE CONTRO I PRINCIPALI TIPI DI TENTATIVI DI SCASSO.
PROTECTION AGAINST THE MOST COMMON ROBBERY METHODS

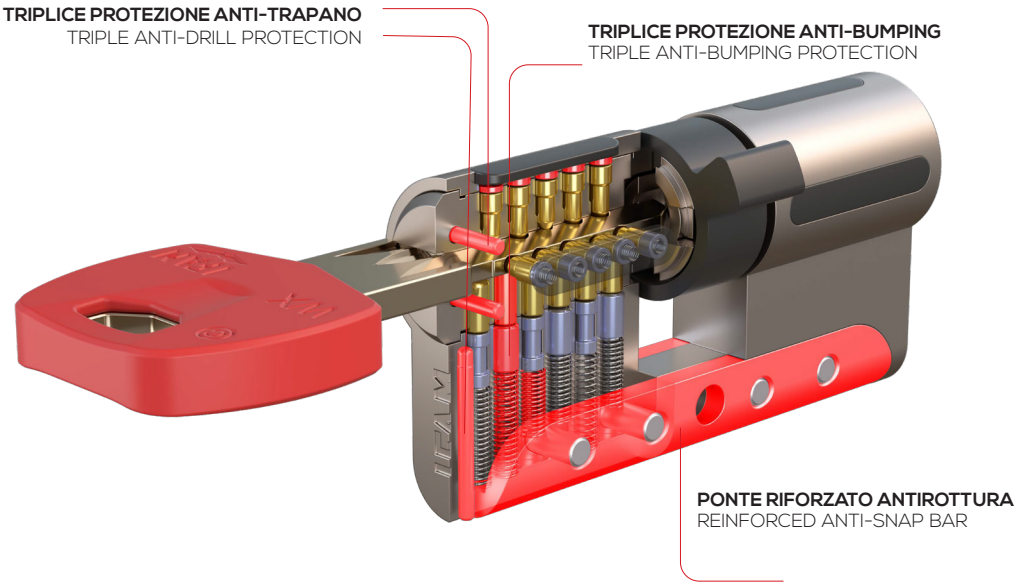

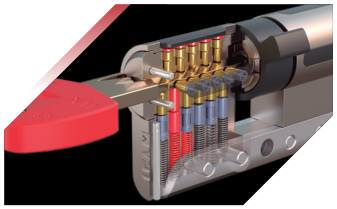

TRIPLICE PROTEZIONE ANTI-BUMPING
TRIPLE ANTI-BUMPING PROTECTION

Grazie all'innovativo sistema sviluppato da IFAM, che include doppi pistoni e doppie molle.

This system is based on an innovative product developed by IFAM that incorporates double pins and double springs.

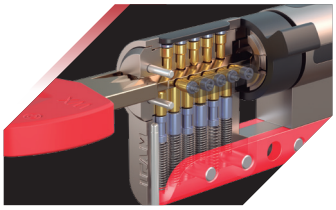

PONTE RINFORZATO ANTIROTTURA
REINFORCED ANTI-SNAP BAR

Fabbricato in acciaio inossidabile e unito al corpo con 4 perni in acciaio per impedire lo scasso con leva o cesoia.

Made from stainless steel and attached to the body using four steel bolts to prevent attacks using a crowbar or bolt cutter.

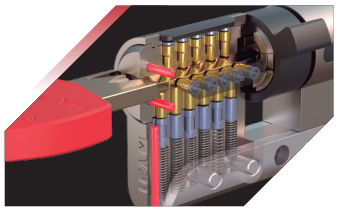

MASSIMA PROTEZIONE ANTI-TRAPANO
SPECIAL ANTI-DRILL PROTECTION

Protezione con sbarre in rotore e corpo, corazza nella zona inferiore del cilindro e pistoncini supplementari in acciaio.

Based on bars fitted inside the rotor and the body, plating on the cylinder's lower section and additional steel pins.

MASSIMA SICUREZZA NELLE CHIAVI
MAXIMUM KEY SECURITY

Serie WX1000 – WX1000 Series

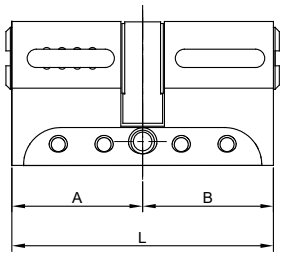

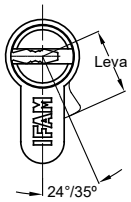

Ref.	Cod.	Cl.	L	A	B	Ud
CAMMA CAM **15mm. Pack.**						
1000WX1030L	060100		40	10	30	6
1000WX1030N	060110		40	10	30	6
1000WX1040L	061200		50	10	40	6
1000WX1040N	061210		50	10	40	6
1000WX3030L	060200		60	30	30	6
1000WX3030N	060210		60	30	30	6
1000WX3035L	060300		65	30	35	6
1000WX3035N	060310		65	30	35	6
1000WX3040L	060400		70	30	40	6
1000WX3040N	060410		70	30	40	6
1000WX3045L	060500		75	30	45	6
1000WX3045N	060510		75	30	45	6
1000WX3050L	060600		80	30	50	6
1000WX3050N	060610		80	30	50	6
1000WX3060L	060800		90	30	60	6
1000WX3060N	060810		90	30	60	6
1000WX3070L	060900		100	30	70	6
1000WX3070N	060910		100	30	70	6
1000WX3535L	061000		70	35	35	6
1000WX3535N	061010		70	35	35	6
1000WX3540L	061100		75	35	40	6
1000WX3540N	061110		75	35	40	6
1000WX3545L	061160		80	35	45	6
1000WX3545N	061170		80	35	45	6
1000WX4040L	061400		80	40	40	6
1000WX4040N	061410		80	40	40	6

Ref.	Cod.	Cl.	L	A	B	Ud
1000WX4050L	061600		90	40	50	6
1000WX4050N	061610		90	40	50	6
1000WX4060L	061700		100	40	60	6
1000WX4060N	061710		100	40	60	6
1000WX4545L	061800		90	45	45	6
1000WX4545N	061810		90	45	45	6
1000WX5050N	061910		100	50	50	6
CAMMA CAM **13mm. Pack.**						
1000WX1030NC	060160		40	10	30	6
1000WX3030LC	060250		60	30	30	6
1000WX3030NC	060260		60	30	30	6
1000WX3040LC	060450		70	30	40	6
1000WX3040NC	060460		70	30	40	6
1000WX3535LC	061050		70	35	35	6
1000WX3535NC	061060		70	35	35	6
1000WX4040LC	061450		80	40	40	6
1000WX4040NC	061460		80	40	40	6
POMOLO THUMB TURN **CAMMA** CAM **15mm. Pack.**						
1000WXP3030L	060202		60	30	30	6
1000WXP3030N	060212		60	30	30	6
1000WXP3035L	060302		65	30	35	6
1000WXP3035N	060312		65	30	35	6
1000WXP3040L	060402		70	30	40	6
1000WXP3040N	060412		70	30	40	6
1000WXP3050L	060602		80	30	50	6
1000WXP3050N	060612		80	30	50	6

Ref.	Cod.	Cl.	L	A	B	Ud
1000WXP3530L	060982		65	35	30	6
1000WXP3530N	060992		65	35	30	6
1000WXP3535L	061002		70	35	35	6
1000WXP3535N	061012		70	35	35	6
1000WXP3545L	061162		80	35	45	6
1000WXP4030L	061302		70	30	40	6
1000WXP4030N	061312		70	30	40	6
1000WXP4040L	061402		80	40	40	6
1000WXP4040N	061412		80	40	40	6
1000WXP4050N	061612		90	40	50	6
1000WXP3060N	060812		100	30	40	6
1000WXP3060L	060802		100	30	40	6
1000WXP3070N	060912		100	30	70	6
1000WXP5030L	061882		80	50	30	6
1000WXP5030N	061892		80	50	30	6
1000WXP5050N	061912		100	50	50	6
POMOLO THUMB TURN **CAMMA** CAM **13mm. Pack.**						
1000WXP3030LC	060252		60	30	30	6
1000WXP3030NC	060262		60	30	30	6
1000WXP3040LC	060452		70	30	40	6
1000WXP3040NC	060462		70	30	40	6
1000WXP3535LC	061052		70	35	35	6
1000WXP3535NC	061062		70	35	35	6
1000WXP4040LC	061452		80	40	40	6
1000WXP4040NC	061462		80	40	40	6

| Serie WX1000 – WX1000 Series

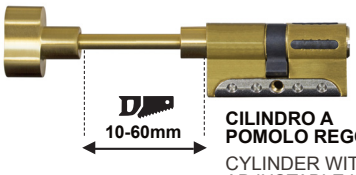

CILINDRO A POMOLO REGOLABILE
CYLINDER WITH ADJUSTABLE KNOB

Ref.	Cod.	Cl.	L	A	B	Uni.
CAMMA CAM **15mm. Pack.**						
1000WXE3030L	060206		60	30	30	1
1000WXE3030N	060216		60	30	30	1
1000WXE3035N	060316		65	30	35	1
1000WXE3040L	060406		70	30	40	1
1000WXE3040N	060416		70	30	40	1
1000WXE3045L	060506		75	30	45	1
1000WXE3045N	060516		75	30	45	1
1000WXE3050N	060616		80	30	50	1
1000WXE3060N	060716		90	30	60	1
1000WXE3070N	060816		100	30	70	1

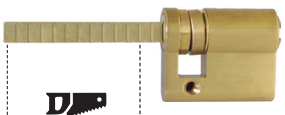

CILINDRO CON LINGUETTA REGOLABILE (PER MANIGLIONI ANTIPANICO)

CYLINDER WITH ADJUSTABLE TAB (FOR ANTI-PANIC BARS)

Ref.	Cod.	Cl.	L	A	B	Uni.
CAMMA CAM **15mm. Pack.**						
1000WX1030LR	060108		40	10	30	1
1000WX1030NR	060118		40	10	30	1

CILINDRO CON CAMMA REGOLABILE

CYLINDER WITH ADJUSTABLE CAM

Ref.	Cod.	Cl.	L	A	B	Uni.
CAMMA CAM **15mm. Pack.**						
1000WX1030LA	060103		40	10	30	1
1000WX1030NA	060113		40	10	30	1

Serie IRIDIUM M – IRIDIUM M Series

IFAM ha ampliato la sua linea di cilindri ad alta sicurezza con la nuova Serie Iridium M. Questi cilindri sono la risposta a chi cerca le qualità più solide in termini di sicurezza ad un prezzo molto competitivo.
Un grande cilindro con l'ampia varietà di servizi di personalizzazione offerti dal profilo di chiave M di IFAM.

IFAM is expanding its line of high-security cylinders with the new Iridium M series. These cylinders are the perfect solution for anyone looking for a high-security product at a competitive price. A great cylinder with a wide range of customisation services offered by the M key profile from IFAM.

Cod. 900890 Cod. 901120 Cod. 901420 Cod. 901605 PAG. 97 PAG. 34

- Doppia protezione antirottura mediante ponte rinforzato e tagli di rottura programmata.
- Doppio sistema anti-bumping con doppio pistone e doppia molla.
- Doppia protezione anti-trapano: barre di protezione su fronte e statore.
- Protezione anti-grimaldello.
- Fabbricato in ottone estruso.
- Finiture in nichel opacizzato e ottone.
- Fila di 6 pistoncini induriti con migliaia di combinazioni.
- Molle in acciaio inossidabile.
- Chiave a punti in ottone nichelato, con collo lungo e testa in plastica.
- Consegna con 5 chiavi; servito con chiavi differenti.
- Consegna con 3 chiavi nei servizi di chiavi uguali e numero determinato.
- Chiave compatibile con: Serie Platinum M; nottolini CS88, CS88 LV e B6; lucchetti Titán, Huno80 e Armoured S.
- In scatola (singola e pacchetti).

- Double anti-snap protection with an reinforced bridge and anti-snap line.
- Double anti-bumping system with double pins and double springs.
- Double anti-drill protection: protective bars on the front and on the core.
- Anti-pick protection.
- Made from extruded brass.
- Matt nickel and brass finishes.
- Row of six toughened pins with thousands of combinations.
- Stainless steel springs.
- Nickel-plated brass dimple key with long neck and plastic head.
- Comes with five keys served with different keys.
- Comes with three keys for keyed alike and specific number services.
- Key compatible with: Platinum M Series; CS88, CS88 LV and B6 rim locks; and Titán, Huno80 and Armoured S padlocks.
- Boxed (individually and in packs).

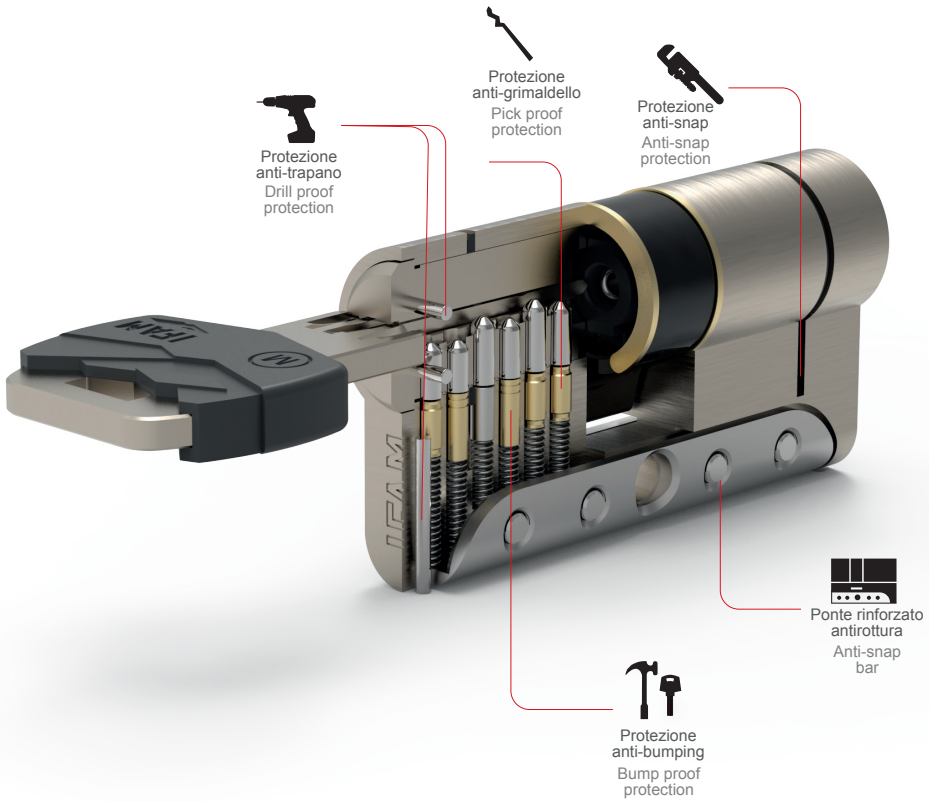

COME FUNZIONA IL SISTEMA ANTI-SNAP
HOW DOES THE ANTI-SNAP SYSTEM WORK?

SENZA Anti-Snap - WITHOUT Anti-Snap

Senza la protezione della linea di rottura programmata, se il cilindro sporge dalla serratura della porta, il corpo del cilindro si spezza in centro, agevolando l'accesso allo scassinatore.

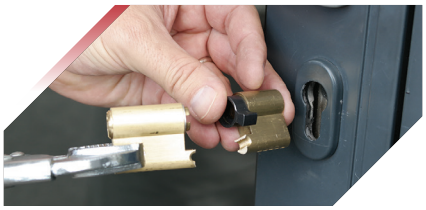

Without the protection provided by the anti-snap line, the cylinder core breaks in the middle if the cylinder extends beyond the door lock, thereby granting access to the attacker.

CON Anti-Snap - WITH Anti-Snap

In uno scasso con strumenti di estrazione, il cilindro si rompe lungo la linea di rottura programmata.
During an attack using an extraction tool, the cylinder breaks along the anti-snap line.

Ciò nonostante il cilindro continua a essere attivo e dunque permette all'utilizzatore di aprirlo con la chiave.
However, the cylinder remains operational and the user can still open it with their key.

Serie IRIDIUM M – IRIDIUM M Series

Articoli statore semplice — Single-clutch reference

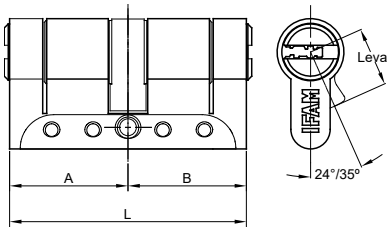

Art. Ref.	Cod.	Cl.	L	A	B	U.tà Uni.
CAMMA CAM:**15mm**.Pack.						
IRM1030L	035000IRM		40	10	30	6
IRM1030N	035010IRM		40	10	30	6
IRM1040L	036200IRM		50	10	40	6
IRM1040N	036210IRM		50	10	40	6
IRM1050L	036880IRM		60	10	50	6
IRM3030L	035200IRM		60	30	30	6
IRM3030N	035210IRM		60	30	30	6
IRM3035L	035300IRM		65	30	35	6
IRM3035N	035310IRM		65	30	35	6
IRM3040L	035400IRM		70	30	40	6
IRM3040N	035410IRM		70	30	40	6
IRM3045L	035500IRM		75	30	45	6
IRM3045N	035510IRM		75	30	45	6
IRM3050L	035600IRM		80	30	50	6
IRM3050N	035610IRM		80	30	50	6
IRM3055N	035710IRM		85	30	55	6
IRM3060L	035800IRM		90	30	60	6
IRM3060N	035810IRM		90	30	60	6
IRM3070L	035900IRM		100	30	70	6
IRM3070N	035910IRM		100	30	70	6
IRM3075N	035990IRM		105	30	75	6
IRM3080N	035995IRM		110	30	80	6
IRM3535L	036000IRM		70	35	35	6
IRM3535N	036010IRM		70	35	35	6
IRM3540L	036100IRM		75	35	40	6
IRM3540N	036110IRM		75	35	40	6
IRM3545L	037100IRM		80	35	45	6
IRM3545N	037110IRM		80	35	45	6
IRM3550L	037200IRM		85	35	50	6
IRM3550N	037210IRM		85	35	50	6
IRM3555N	037285IRM		90	35	55	6
IRM3560N	037288IRM		95	35	60	6
IRM3565N	037290IRM		100	35	65	6
IRM4040L	036400IRM		80	40	40	6
IRM4040N	036410IRM		80	40	40	6
IRM4045N	036510IRM		85	40	45	6

Art. Ref.	Cod.	Cl.	L	A	B	U.tà Uni.
IRM4050L	036600IRM		90	40	50	6
IRM4050N	036610IRM		90	40	50	6
IRM4060L	036700IRM		100	40	60	6
IRM4060N	036710IRM		100	40	60	6
IRM4070N	036790IRM		110	40	70	6
IRM4545L	036800IRM		90	45	45	6
IRM4545N	036810IRM		90	45	45	6
IRM4550N	037400IRM		95	45	50	6
IRM4555N	037420IRM		100	45	55	6
IRM4560N	037440IRM		105	45	60	6
IRM5050L	036900IRM		100	50	50	6
IRM5050N	036910IRM		100	50	50	6
IRM5060L	036970IRM		110	50	60	6
IRM5060N	036980IRM		110	50	60	6
IRM5555N	037460IRM		110	55	55	6
IRM6060L	036990IRM		120	60	60	6
IRM6060N	037000IRM		120	60	60	6
CAMMA CAM:**13mm**.Pack.						
IRM1030LC	035050IRM		40	10	30	6
IRM1030NC	035060IRM		40	10	30	6
IRM1040LC	036250IRM		50	10	40	6
IRM1040NC	036260IRM		50	10	40	6
IRM3030LC	035250IRM		60	30	30	6
IRM3030NC	035260IRM		60	30	30	6
IRM3035LC	035350IRM		65	30	35	6
IRM3035NC	035360IRM		65	30	35	6
IRM3040LC	035450IRM		70	30	40	6
IRM3040NC	035460IRM		70	30	40	6
IRM3045LC	035550IRM		75	30	45	6
IRM3045NC	035560IRM		75	30	45	6
IRM3050LC	035650IRM		80	30	50	6
IRM3050NC	035660IRM		80	30	50	6
IRM3060LC	035850IRM		90	30	60	6
IRM3060NC	035860IRM		90	30	60	6
IRM3070LC	035950IRM		100	30	70	6
IRM3070NC	035960IRM		100	30	70	6
IRM3535LC	036050IRM		70	35	35	6
IRM3535NC	036060IRM		70	35	35	6
IRM3540LC	036150IRM		75	35	40	6
IRM3540NC	036160IRM		75	35	40	6
IRM3545LC	037150IRM		80	35	45	6
IRM3545NC	037160IRM		80	35	45	6
IRM3550LC	037250IRM		85	35	50	6
IRM3550NC	037260IRM		85	35	50	6
IRM4040LC	036450IRM		80	40	40	6
IRM4040NC	036460IRM		80	40	40	6

Art. Ref.	Cod.	Cl.	L	A	B	U.tà Uni.
IRM4050LC	036650IRM		90	40	50	6
IRM4050NC	036660IRM		90	40	50	6
IRM4060LC	036750IRM		100	40	60	6
IRM4060NC	036760IRM		100	40	60	6
IRM4545LC	036850IRM		90	45	45	6
IRM4545NC	036860IRM		90	45	45	6
IRM5050LC	036950IRM		100	50	50	6
IRM5050NC	036960IRM		100	50	50	6
IRM6060NC	037050IRM		120	60	60	6
POMOLO THUMB TURN. **CAMMA** CAM: **15mm** Pack.						
IRMP3030L	035202IRM		60	30	30	6
IRMP3030N	035212IRM		60	30	30	6
IRMP3040L	035402IRM		70	30	40	6
IRMP3040N	035412IRM		70	30	40	6
IRMP3050L	035602IRM		80	30	50	6
IRMP3050N	035612IRM		80	30	50	6
IRMP3060L	035802IRM		90	30	60	6
IRMP3060N	035812IRM		90	30	60	6
IRMP3080N	035997IRM		110	30	80	6
IRMP4030L	036302IRM		70	30	40	6
IRMP4030N	036312IRM		70	30	40	6
IRMP5030L	036882IRM		80	30	50	6
IRMP5030N	036892IRM		80	30	50	6
IRMP3535L	036002IRM		70	35	35	6
IRMP3535N	036012IRM		70	35	35	6
IRMP5035N	036893IRM		85	35	50	6
IRMP4040L	036402IRM		80	40	40	6
IRMP4040N	036412IRM		80	40	40	6
IRMP4060N	036712IRM		100	40	60	6
IRMP4545L	036802IRM		90	45	45	6
IRMP4545N	036812IRM		90	45	45	6
IRMP5050N	036902IRM		100	50	50	6
POMOLO THUMB TURN. **CAMMA** CAM: **13mm** Pack.						
IRMP3030LC	035252IRM		60	30	30	6
IRMP3030NC	035262IRM		60	30	30	6
IRMP3040LC	035452IRM		70	30	40	6
IRMP3040NC	035462IRM		70	30	40	6
IRMP3050LC	035652IRM		80	30	50	6
IRMP3050NC	035662IRM		80	30	50	6
IRMP4030NC	036362IRM		70	30	40	6
IRMP3535LC	036052IRM		70	35	35	6
IRMP3535NC	036062IRM		70	35	35	6
IRMP4040LC	036452IRM		80	40	40	6
IRMP4040NC	036462IRM		80	40	40	6

CILINDRI DI ELEVATA SICUREZZA
HIGH SECURITY CYLINDERS

Articoli doppio statore — Double-clutch reference

Art. Ref.	Cod.	Cl.	L	A	B	U.tà Uni.
CAMMA CAM:**15mm.**Pack.						
IRM3030LD	035220IRM		60	30	30	6
IRM3030ND	035230IRM		60	30	30	6
IRM3035LD	035320IRM		65	30	35	6
IRM3035ND	035330IRM		65	30	35	6
IRM3040LD	035420IRM		70	30	40	6
IRM3040ND	035430IRM		70	30	40	6
IRM3045LD	035520IRM		75	30	45	6
IRM3045ND	035530IRM		75	30	45	6
IRM3050LD	035620IRM		80	30	50	6
IRM3050ND	035630IRM		80	30	50	6
IRM3060LD	035820IRM		90	30	60	6
IRM3060ND	035830IRM		90	30	60	6
IRM3070LD	035920IRM		100	30	70	6
IRM3070ND	035930IRM		100	30	70	6
IRM3535LD	036020IRM		70	35	35	6
IRM3535ND	036030IRM		70	35	35	6
IRM3540LD	036120IRM		75	35	40	6
IRM3540ND	036130IRM		75	35	40	6
IRM3545LD	037120IRM		80	35	45	6
IRM3545ND	037130IRM		80	35	45	6
IRM3550LD	037220IRM		85	35	50	6
IRM3550ND	037230IRM		85	35	50	6
IRM4040LD	036420IRM		80	40	40	6
IRM4040ND	036430IRM		80	40	40	6
IRM4050LD	036620IRM		90	40	50	6
IRM4050ND	036630IRM		90	40	50	6
IRM4060LD	036720IRM		100	40	60	6
IRM4060ND	036730IRM		100	40	60	6
IRM4545LD	036820IRM		90	45	45	6
IRM4545ND	036830IRM		90	45	45	6
IRM5050LD	036920IRM		100	50	50	6
IRM5050ND	036930IRM		100	50	50	6
IRM5060LD	036986IRM		110	50	60	6
IRM5060ND	036987IRM		110	50	60	6
IRM6060LD	036996IRM		120	60	60	6
IRM6060ND	037010IRM		120	60	60	6
CAMMA CAM:**13mmPack.**						
IRM3030LCD	035270IRM		60	30	30	6
IRM3030NCD	035280IRM		60	30	30	6
IRM3035LCD	035370IRM		65	30	35	6
IRM3035NCD	035380IRM		65	30	35	6
IRM3040LCD	035470IRM		70	30	40	6
IRM3040NCD	035480IRM		70	30	40	6
IRM3045LCD	035570IRM		75	30	45	6
IRM3045NCD	035580IRM		75	30	45	6
IRM3050LCD	035670IRM		80	30	50	6
IRM3050NCD	035680IRM		80	30	50	6
IRM3060LCD	035870IRM		90	30	60	6
IRM3060NCD	035880IRM		90	30	60	6
IRM3070LCD	035970IRM		100	30	70	6
IRM3070NCD	035980IRM		100	30	70	6
IRM3535LCD	036070IRM		70	35	35	6
IRM3535NCD	036080IRM		70	35	35	6
IRM3540LCD	036170IRM		75	35	40	6
IRM3540NCD	036180IRM		75	35	40	6
IRM3545LCD	037170IRM		80	35	45	6
IRM3545NCD	037180IRM		80	35	45	6
IRM3550LCD	037270IRM		85	35	50	6
IRM3550NCD	037280IRM		85	35	50	6
IRM4040LCD	036470IRM		80	40	40	6
IRM4040NCD	036480IRM		80	40	40	6
IRM4050LCD	036670IRM		90	40	50	6
IRM4050NCD	036680IRM		90	40	50	6
IRM4060LCD	036770IRM		100	40	60	6
IRM4060NCD	036780IRM		100	40	60	6
IRM5050LCD	036966IRM		100	50	50	6
IRM5050NCD	036967IRM		100	50	50	6

Cilindri speciali — Special cylinders

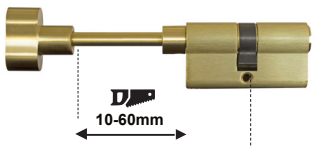

CILINDRO A POMOLO REGOLABILE — CYLINDER WITH ADJUSTABLE KNOB

Art. Ref.	Cod.	Cl.	L	A	B	U.tà Uni.
CAMMA CAM:**15mm.Pack.**						
IRME3030L	035206IRM		60	30	30	1
IRME3030N	037316IRM		60	30	30	1
IRME3035L	035306IRM		65	30	35	1
IRME3035N	035316IRM		65	30	35	1
IRME3040L	035406IRM		70	30	40	1
IRME3040N	037346IRM		70	30	40	1
IRME3045L	035506IRM		75	30	45	1
IRME3045N	035516IRM		75	30	45	1
IRME3050L	035606IRM		80	30	50	1
IRME3050N	037376IRM		80	30	50	1
IRME3060L	035806IRM		90	30	60	1
IRME3060N	035816IRM		90	30	60	1
IRME3070L	035906IRM		100	30	70	1
IRME3070N	035916IRM		100	30	70	1

CILINDRO CON CAMMA REGOLABILE
CYLINDER WITH ADJUSTABLE CAM

Art. Ref.	Cod.	Cl.	L	A	B	U.tà Uni.
CAMMA CAM:**15mm.Pack.**						
IRM1030LA	035003IRM		40	10	30	1
IRM1030NA	035013IRM		40	10	30	1
IRM1040LA	036203IRM		50	10	40	1
IRM1040NA	036213IRM		50	10	40	1

CILINDRO CON LINGUETTA REGOLABILE (PER MANIGLIONI ANTIPANICO)
CYLINDER WITH ADJUSTABLE TAB (FOR ANTI-PANIC BARS)

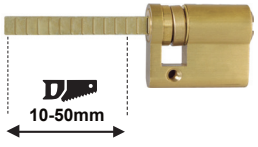

Art. Ref.	Cod.	Cl.	L	A	B	U.tà Uni.
CAMMA CAM:**15mm.Pack..**						
IRM1030LR	035008IRM		40	10	30	1
IRM1030NR	035018IRM		40	10	30	1
IRM1040LR	036208IRM		50	10	40	1

Serie PLATINUM M - PLATINUM M Series

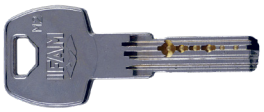

La serie Platinum M offre le migliori prestazioni all'interno della gamma media di cilindri di sicurezza per porte. Il tutto mantenendo l'enorme varietà di misure della serie M e la totale compatibilità della chiave con la camma.

The Platinum M Series offers the best features within the mid-range of high-security cylinders for doors. The enormous variety of size in the M Series is also maintained, as well as key compatibility with these products.

- Doppio sistema anti-bumping con doppio pistone e doppia molla.
- Doppia protezione anti-trapano: barre di protezione su fronte e statore.
- Protezione anti-grimaldello.
- 6 pistoncini induriti.
- Fabbricata in ottone estruso.
- Molle in acciaio inossidabile.
- Finiture in ottone e nichel opacizzato.
- Disponibile con camma lunga (15 mm) e camma corta (13,2 mm).
- Chiave a punti in ottone nichelato, con collo lungo, più opzione di collocare foderi colorati.
- Consegna con 5 chiavi; servito con chiavi differenti.
- Consegna con 3 chiavi nei servizi di chiavi uguali e numero determinato.
- Include scheda con codice di riproduzione per future copie della chiave.
- Copia compatibile con: lucchetto Huno80 e nottolini CS88 e CS88LV.
- In scatola (singola e pacchetti).

- Double anti-bumping system with double pins and double springs.
- Double anti-drill protection: protective bars on the front and on the core.
- Anti-pick protection.
- Six toughened pins
- Made from extruded brass.
- Stainless steel springs.
- Brass and matt nickel finishes.
- Available with long cam (15mm) or short cam (13.2mm).
- Nickel-plated brass dimple key with long neck and plastic head.
- Comes with five keys served with different keys.
- Comes with three keys for the keyed alike and specific number services.
- Includes a copy code card for future key copies.
- Key compatible with: Huno80 padlocks and CS88 and CS88LV rim locks.
- Boxed (individually and in packs)

Cod. 900740

Cod. 900940

Cod. 901190

Cod. 901490

PAG. 97

PAG. 34

CILINDRI DI SICUREZZA
SECURITY CYLINDERS

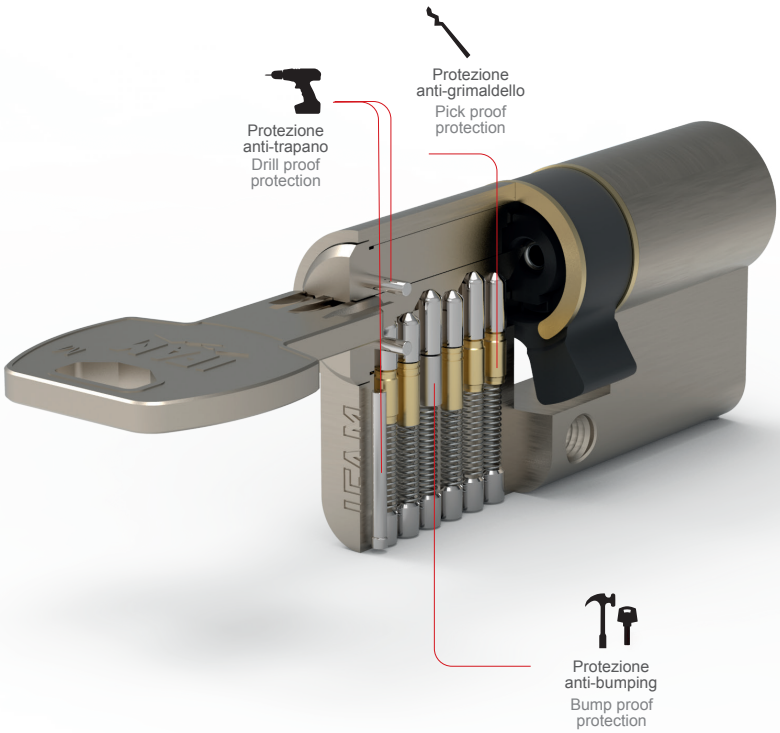

FODERI PER CHIAVI
KEY COVERS

Disponibili in 5 colori.
Si forniscono in buste da 10 unità (2 chiavi per colorev).

Available in five colours. They come in bags of 10 units (two of each colour).

Foderi per chiavi
Key covers
Cod. 482425

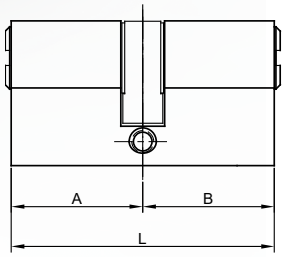

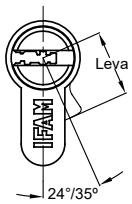

Articoli statore semplice Single clutch items

Art. Ref.	Cod.	Cl.	L	A	B	U.tà Uni.
CAMMA CAM:**15mm.**Pack.						
PTM1030L	035000PTM		40	10	30	6
PTM1030N	035010PTM		40	10	30	6
PTM1040L	036200PTM		50	10	40	6
PTM1040N	036210PTM		50	10	40	6
PTM1050L	036880PTM		60	10	50	6
PTM3030L	035200PTM		60	30	30	6
PTM3030N	035210PTM		60	30	30	6
PTM3035L	035300PTM		65	30	35	6
PTM3035N	035310PTM		65	30	35	6
PTM3040L	035400PTM		70	30	40	6
PTM3040N	035410PTM		70	30	40	6
PTM3045L	035500PTM		75	30	45	6
PTM3045N	035510PTM		75	30	45	6
PTM3050L	035600PTM		80	30	50	6
PTM3050N	035610PTM		80	30	50	6
PTM3055N	035710PTM		85	30	55	6
PTM3060L	035800PTM		90	30	60	6
PTM3060N	035810PTM		90	30	60	6
PTM3070L	035900PTM		100	30	70	6
PTM3070N	035910PTM		100	30	70	6
PTM3075N	035990PTM		105	30	75	6
PTM3080N	035995PTM		110	30	80	6
PTM3535L	036000PTM		70	35	35	6
PTM3535N	036010PTM		70	35	35	6
PTM3540L	036100PTM		75	35	40	6

Art. Ref.	Cod.	Cl.	L	A	B	U.tà Uni.
PTM3540N	036110PTM		75	35	40	6
PTM4040L	036400PTM		80	40	40	6
PTM4040N	036410PTM		80	40	40	6
PTM4045N	036510PTM		85	40	45	6
PTM4050L	036600PTM		90	40	50	6
PTM4050N	036610PTM		90	40	50	6
PTM4060L	036700PTM		100	40	60	6
PTM4060N	036710PTM		100	40	60	6
PTM4070N	036790PTM		110	40	70	6
PTM4545L	036800PTM		90	45	45	6
PTM4545N	036810PTM		90	45	45	6
PTM5050L	036900PTM		100	50	50	6
PTM5050N	036910PTM		100	50	50	6
PTM5060L	036970PTM		110	50	60	6
PTM5060N	036980PTM		110	50	60	6
PTM6060L	036990PTM		120	60	60	6
PTM6060N	037000PTM		120	60	60	6
PTM3545L	037100PTM		80	35	45	6
PTM3545N	037110PTM		80	35	45	6
PTM3550L	037200PTM		85	35	50	6
PTM3550N	037210PTM		85	35	50	6
PTM3555N	037285PTM		90	35	55	6
PTM3560N	037288PTM		95	35	60	6
PTM3565N	037290PTM		100	35	65	6
PTM4550N	037400PTM		95	45	50	6
PTM4555N	037420PTM		100	45	55	6
PTM4560N	037440PTM		105	45	60	6

Art. Ref.	Cod.	Cl.	L	A	B	U.tà Uni.
PTM5555N	037460PTM		110	55	55	6
CAMMA CAM:**13mm.Pack.**						
PTM1030LC	035050PTM		40	10	30	6
PTM1030NC	035060PTM		40	10	30	6
PTM1040LC	036250PTM		50	10	40	6
PTM1040NC	036260PTM		50	10	40	6
PTM3030LC	035250PTM		60	30	30	6
PTM3030NC	035260PTM		60	30	30	6
PTM3035LC	035350PTM		65	30	35	6
PTM3035NC	035360PTM		65	30	35	6
PTM3040LC	035450PTM		70	30	40	6
PTM3040NC	035460PTM		70	30	40	6
PTM3045LC	035550PTM		75	30	45	6
PTM3045NC	035560PTM		75	30	45	6
PTM3050LC	035650PTM		80	30	50	6
PTM3050NC	035660PTM		80	30	50	6
PTM3060LC	035850PTM		90	30	60	6
PTM3060NC	035860PTM		90	30	60	6
PTM3070LC	035950PTM		100	30	70	6
PTM3070NC	035960PTM		100	30	70	6
PTM3535LC	036050PTM		70	35	35	6
PTM3535NC	036060PTM		70	35	35	6
PTM3540LC	036150PTM		75	35	40	6
PTM3540NC	036160PTM		75	35	40	6
PTM4040LC	036450PTM		80	40	40	6
PTM4040NC	036460PTM		80	40	40	6

Serie PLATINUM M – PLATINUM M Series

Art. Ref.	Cod.	Cl.	L	A	B	U.tà Uni.
PTM4050LC	036650PTM		90	40	50	6
PTM4050NC	036660PTM		90	40	50	6
PTM4060LC	036750PTM		100	40	60	6
PTM4060NC	036760PTM		100	40	60	6
PTM4545LC	036850PTM		90	45	45	6
PTM4545NC	036860PTM		90	45	45	6
PTM5050LC	036950PTM		100	50	50	6
PTM5050NC	036960PTM		100	50	50	6
PTM6060NC	037050PTM		120	60	60	6
PTM3545LC	037150PTM		80	35	45	6
PTM3545NC	037160PTM		80	35	45	6
PTM3550LC	037250PTM		85	35	50	6
PTM3550NC	037260PTM		85	35	50	6
CAMMA CAM: **15mm. Pack.**						
PTM1030L	035001PTM		40	10	30	6
PTM1030N	035011PTM		40	10	30	6
PTM1040L	036201PTM		50	10	40	6
PTM1040N	036211PTM		50	10	40	6
PTM3030L	035201PTM		60	30	30	6
PTM3030N	035211PTM		60	30	30	6
PTM3035L	035301PTM		65	30	35	6
PTM3035N	035311PTM		65	30	35	6
PTM3040L	035401PTM		70	30	40	6
PTM3040N	035411PTM		70	30	40	6
PTM3045L	035501PTM		75	30	45	6
PTM3045N	035511PTM		75	30	45	6
PTM3050L	035601PTM		80	30	50	6
PTM3050N	035611PTM		80	30	50	6
PTM3060L	035801PTM		90	30	60	6
PTM3060N	035811PTM		90	30	60	6
PTM3535L	036001PTM		70	35	35	6
PTM3535N	036011PTM		70	35	35	6
PTM3540L	036101PTM		75	35	40	6
PTM3540N	036111PTM		75	35	40	6
PTM4040L	036401PTM		80	40	40	6
PTM4040N	036411PTM		80	40	40	6
PTM4050L	036601PTM		90	40	50	6
PTM4050N	036611PTM		90	40	50	6
PTM4545L	036801PTM		90	45	45	6
PTM4545N	036811PTM		90	45	45	6
PTM3545L	037101PTM		80	35	45	6
PTM3545N	037111PTM		80	35	45	6
PTM3550L	037201PTM		85	35	50	6
PTM3550N	037211PTM		85	35	50	6
CAMMA CAM: **13mm Pack.**						
PTM1030LC	035051PTM		40	10	30	6
PTM1030NC	035061PTM		40	10	30	6
PTM1040LC	036251PTM		50	10	40	6

Art. Ref.	Cod.	Cl.	L	A	B	U.tà Uni.
PTM3030LC	035251PTM		60	30	30	6
PTM3030NC	035261PTM		60	30	30	6
PTM3035LC	035351PTM		65	30	35	6
PTM3035NC	035361PTM		65	30	35	6
PTM3040LC	035451PTM		70	30	40	6
PTM3040NC	035461PTM		70	30	40	6
PTM3045LC	035551PTM		75	30	45	6
PTM3050LC	035651PTM		80	30	50	6
PTM3060LC	035851PTM		90	30	60	6
PTM3060NC	035861PTM		90	30	60	6
PTM3535LC	036051PTM		70	35	35	6
PTM3535NC	036061PTM		70	35	35	6
PTM3540LC	036151PTM		75	35	40	6
PTM3540NC	036161PTM		75	35	40	6
PTM4040LC	036451PTM		80	40	40	6
PTM4040NC	036461PTM		80	40	40	6
PTM4050LC	036651PTM		90	40	50	6
PTM4050NC	036661PTM		90	40	50	6
PTM4545LC	036851PTM		90	45	45	6
PTM4545NC	036861PTM		90	45	45	6
PTM3545LC	037151PTM		80	35	45	6
PTM3545NC	037161PTM		80	35	45	6
PTM3550LC	037251PTM		85	35	50	6
PTM3550NC	037261PTM		85	35	50	6
POMOLO THUMB TURN. **CAMMA** CAM:**15mm.** Pack.						
PTMP3030L	035202PTM		60	30	30	6
PTMP3030N	035212PTM		60	30	30	6
PTMP3040L	035402PTM		70	30	40	6
PTMP3040N	035412PTM		70	30	40	6
PTMP3050L	035602PTM		80	30	50	6
PTMP3050N	035612PTM		80	30	50	6
PTMP3060L	035802PTM		90	30	60	6
PTMP3060N	035812PTM		90	30	60	6
PTMP3080N	035997PTM		110	30	80	6
PTMP3535L	036002PTM		70	35	35	6
PTMP3535N	036012PTM		70	35	35	6
PTMP4030L	036302PTM		70	30	40	6
PTMP4030N	036312PTM		70	30	40	6
PTMP4040L	036402PTM		80	40	40	6
PTMP4040N	036412PTM		80	40	40	6
PTMP4060N	036712PTM		100	40	60	6
PTMP4545L	036802PTM		90	45	45	6
PTMP4545N	036812PTM		90	45	45	6
PTMP5030L	036882PTM		80	30	50	6
PTMP5030N	036892PTM		80	30	50	6
PTMP5035N	036893PTM		85	35	50	6
PTMP5050N	036902PTM		100	50	50	6

Art. Ref.	Cod.	Cl.	L	A	B	U.tà Uni.
POMOLO THUMB TURN. **CAMMA** CAM:**13mm.** Pack.						
PTMP3030LC	035252PTM		60	30	30	6
PTMP3030NC	035262PTM		60	30	30	6
PTMP3040LC	035452PTM		70	30	40	6
PTMP3040NC	035462PTM		70	30	40	6
PTMP3050LC	035652PTM		80	30	50	6
PTMP3050NC	035662PTM		80	30	50	6
PTMP3535LC	036052PTM		70	35	35	6
PTMP3535NC	036062PTM		70	35	35	6
PTMP4030NC	036362PTM		70	30	40	6
PTMP4040LC	036452PTM		80	40	40	6
PTMP4040NC	036462PTM		80	40	40	6
.CAMMA CAM:**15mm Pack**						
PTMP3030N	035213PTM		60	30	30	6
PTMP3040N	035413PTM		70	30	40	6
PTMP3050N	035613PTM		80	30	50	6
PTMP3060N	035813PTM		90	30	60	6
PTMP4030N	036313PTM		70	30	40	6
PTMP4040N	036413PTM		80	40	40	6
.CAMMA CAM:**13mm Pack**						
PTM3045NC	035561PTM		75	30	45	6
PTM3050NC	035661PTM		80	30	50	6
PTM1040NC	036261PTM		50	10	40	6

Articoli doppio statore
Double-clutch items

Art. Ref.	Cod.	Cl.	L	A	B	U.tà Uni.
CAMMA CAM:**15mm.Pack.**						
PTM3030LD	035220PTM		60	30	30	6
PTM3030ND	035230PTM		60	30	30	6
PTM3035LD	035320PTM		65	30	35	6
PTM3035ND	035330PTM		65	30	35	6
PTM3040LD	035420PTM		70	30	40	6
PTM3040ND	035430PTM		70	30	40	6
PTM3045LD	035520PTM		75	30	45	6
PTM3045ND	035530PTM		75	30	45	6
PTM3050LD	035620PTM		80	30	50	6
PTM3050ND	035630PTM		80	30	50	6
PTM3060LD	035820PTM		90	30	60	6
PTM3060ND	035830PTM		90	30	60	6
PTM3070LD	035920PTM		100	30	70	6
PTM3070ND	035930PTM		100	30	70	6
PTM3535LD	036020PTM		70	35	35	6
PTM3535ND	036030PTM		70	35	35	6

CILINDRI DI SICUREZZA
SECURITY CYLINDERS

Art. Ref.	Cod.	Cl.	L	A	B	U.tà Uni.
PTM3540LD	036120PTM		75	35	40	6
PTM3540ND	036130PTM		75	35	40	6
PTM4040LD	036420PTM		80	40	40	6
PTM4040ND	036430PTM		80	40	40	6
PTM4050LD	036620PTM		90	40	50	6
PTM4050ND	036630PTM		90	40	50	6
PTM4060LD	036720PTM		100	40	60	6
PTM4060ND	036730PTM		100	40	60	6
PTM4545LD	036820PTM		90	45	45	6
PTM4545ND	036830PTM		90	45	45	6
PTM5050LD	036920PTM		100	50	50	6
PTM5050ND	036930PTM		100	50	50	6
PTM5060LD	036986PTM		110	50	60	6
PTM5060ND	036987PTM		110	50	60	6
PTM6060LD	036996PTM		120	60	60	6
PTM6060ND	037010PTM		120	60	60	6
PTM3545LD	037120PTM		80	35	45	6
PTM3545ND	037130PTM		80	35	45	6
PTM3550LD	037220PTM		85	35	50	6
PTM3550ND	037230PTM		85	35	50	6
CAMMA CAM:**13mm.Pack.**						
PTM3030LCD	035270PTM		60	30	30	6
PTM3030NCD	035280PTM		60	30	30	6
PTM3035LCD	035370PTM		65	30	35	6
PTM3035NCD	035380PTM		65	30	35	6
PTM3040LCD	035470PTM		70	30	40	6
PTM3040NCD	035480PTM		70	30	40	6
PTM3045LCD	035570PTM		75	30	45	6
PTM3045NCD	035580PTM		75	30	45	6
PTM3050LCD	035670PTM		80	30	50	6
PTM3050NCD	035680PTM		80	30	50	6
PTM3060LCD	035870PTM		90	30	60	6
PTM3060NCD	035880PTM		90	30	60	6
PTM3070LCD	035970PTM		100	30	70	6
PTM3070NCD	035980PTM		100	30	70	6
PTM3535LCD	036070PTM		70	35	35	6
PTM3535NCD	036080PTM		70	35	35	6
PTM3540LCD	036170PTM		75	35	40	6
PTM3540NCD	036180PTM		75	35	40	6
PTM4040LCD	036470PTM		80	40	40	6
PTM4040NCD	036480PTM		80	40	40	6
PTM4050LCD	036670PTM		90	40	50	6
PTM4050NCD	036680PTM		90	40	50	6
PTM4060LCD	036770PTM		100	40	60	6
PTM4060NCD	036780PTM		100	40	60	6
PTM5050LCD	036966PTM		100	50	50	6
PTM5050NCD	036967PTM		100	50	50	6
PTM3545LCD	037170PTM		80	35	45	6
PTM3545NCD	037180PTM		80	35	45	6
PTM3550LCD	037270PTM		85	35	50	6
PTM3550NCD	037280PTM		85	35	50	6

Art. Ref.	Cod.	Cl.	L	A	B	U.tà Uni.
.CAMMA CAM:**15mm Pack**						
PTM3030LD	035221PTM		60	30	30	6
PTM3030ND	035231PTM		60	30	30	6
PTM3035LD	035321PTM		65	30	35	6
PTM3035ND	035331PTM		65	30	35	6
PTM3040LD	035421PTM		70	30	40	6
PTM3040ND	035431PTM		70	30	40	6
PTM3045LD	035521PTM		75	30	45	6
PTM3045ND	035531PTM		75	30	45	6
PTM3050LD	035621PTM		80	30	50	6
PTM3050ND	035631PTM		80	30	50	6
PTM3060LD	035821PTM		90	30	60	6
PTM3060ND	035831PTM		90	30	60	6
PTM3535LD	036021PTM		70	35	35	6
PTM3535ND	036031PTM		70	35	35	6
PTM3540LD	036121PTM		75	35	40	6
PTM3540ND	036131PTM		75	35	40	6
PTM4040LD	036421PTM		80	40	40	6
PTM4040ND	036431PTM		80	40	40	6
PTM4050LD	036621PTM		90	40	50	6
PTM4050ND	036631PTM		90	40	50	6
PTM4545LD	036821PTM		90	45	45	6
PTM4545ND	036831PTM		90	45	45	6
PTM3545LD	037121PTM		80	35	45	6
PTM3545ND	037131PTM		80	35	45	6
PTM3550LD	037221PTM		85	35	50	6
PTM3550ND	037231PTM		85	35	50	6
.CAMMA CAM:**13mm Pack**						
PTM3030LCD	035271PTM		60	30	30	6
PTM3030NCD	035281PTM		60	30	30	6
PTM3035LCD	035371PTM		65	30	35	6
PTM3035NCD	035381PTM		65	30	35	6
PTM3040LCD	035471PTM		70	30	40	6
PTM3040NCD	035481PTM		70	30	40	6
PTM3045LCD	035571PTM		75	30	45	6
PTM3045NCD	035581PTM		75	30	45	6
PTM3050LCD	035671PTM		80	30	50	6
PTM3050NCD	035681PTM		80	30	50	6
PTM3060LCD	035871PTM		90	30	60	6
PTM3060NCD	035881PTM		90	30	60	6
PTM3535LCD	036071PTM		70	35	35	6
PTM3535NCD	036081PTM		70	35	35	6
PTM3540LCD	036171PTM		75	35	40	6
PTM3540NCD	036181PTM		75	35	40	6
PTM4040LCD	036471PTM		80	40	40	6
PTM4040NCD	036481PTM		80	40	40	6
PTM4050LCD	036671PTM		90	40	50	6
PTM4050NCD	036681PTM		90	40	50	6
PTM3545LCD	037171PTM		80	35	45	6
PTM3545NCD	037181PTM		80	35	45	6
PTM3550LCD	037271PTM		85	35	50	6
PTM3550NCD	037281PTM		85	35	50	6

Cilindri speciali — Special cylinders

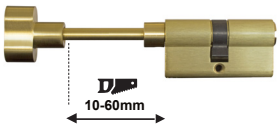

CILINDRO A POMOLO REGOLABILE
CYLINDER WITH ADJUSTABLE KNOB

Art. Ref.	Cod.	Cl.	L	A	B	U.tà Uni.
CAMMA CAM:**15mm.Pack.**						
PTME3030L	035206PTM		60	30	30	6
PTME3035L	035306PTM		65	30	35	6
PTME3035N	035316PTM		65	30	35	6
PTME3040L	035406PTM		70	30	40	6
PTME3045L	035506PTM		75	30	45	6
PTME3045N	035516PTM		75	30	45	6
PTME3050L	035606PTM		80	30	50	6
PTME3060L	035806PTM		90	30	60	6
PTME3060N	035816PTM		90	30	60	6
PTME3070L	035906PTM		100	30	70	6
PTME3070N	035916PTM		100	30	70	6
PTME3030N	037316PTM		60	30	30	6
PTME3040N	037346PTM		70	30	40	6
PTME3050N	037376PTM		80	30	50	6

CILINDRO CON CAMMA REGOLABILE

CYLINDER WITH ADJUSTABLE CAM

Art. Ref.	Cod.	Cl.	L	A	B	U.tà Uni.
CAMMA CAM:**15mm.Pack.**						
PTM1030LA	035003PTM		40	10	30	6
PTM1030NA	035013PTM		40	10	30	6
PTM1040LA	036203PTM		50	10	40	6
PTM1040NA	036213PTM		50	10	40	6

CILINDRO CON LINGUETTA REGOLABILE (PER MANIGLIONI ANTIPANICO)

CYLINDER WITH ADJUSTABLE TAB (FOR ANTI-PANIC BARS)

Ref.	Cod.	Cl.	L	A	B	Uni.
.CAMMA CAM:**15mm.Pack**						
PTM1030LR	035008PTM		40	10	30	6
PTM1030NR	035018PTM		40	10	30	6
PTM1040LR	036208PTM		50	10	40	6
PTM1040NR	036218PTM		50	10	40	6

Serie START-R / START-R Series

- Cilindro con profilo europeo
- Fila di 6 pistoncini in acciaio
- Sistema anti-grimaldello
- Sistema di pistoncini anti-trapano
- Corpo in ottone estruso
- Finiture in nichel e ottone
- Si fornisce con 5 chiavi di ottone nichelate con collo lungo e 3 in servizio chiavi uguali
- Disponibile con camma standard, camma corta
- Statore semplice
- Disponibili i servizi di chiavi differenti e chiavi uguali
- Fornitura in scatola con foro europeo

** Per il servizio chiavi uguali, si prega di rivolgersi a IFAM.*

- European profile cylinder
- 6 steel pins
- Anti-pick security system
- Anti-drill protection
- Brass body
- Brass and nickel finishes
- Supplied with 5 nickel plated brass keys with long neck and with 3 keys assembled keyed alike
- Available standard or short cam
- Simple clutch
- Keyed to differ and keyed alike available
- Supplied in box with euro-hanger

** For a keyed-alike service, please consult IFAM.*

** Gli articoli con questa icona vengono forniti in scatole con pacchetti e la quantità minima per la spedizione è di 12 unità*
** The references whith this icon are supplied in group boxes with a minimum shipping quantity of 12 units*

Art. Ref.	Cod.	Cl.	L	A	B	Chiavi uguali Keyed alike	U.tà Uni.	Scatola con pacchetti Group box
CAMMA LUNGA LONG CAM:**15mm.**								
STR1030L	715000		40	10	30		12	
STR1030N	715010		40	10	30	●	12	
STR1040L	715100		50	10	40		12	
STR1040N	715110		50	10	40	●	12	
STR3030L	715500		60	30	30	●	12	●
STR3030N	715510		60	30	30	●	12	●
STR3035L	715600		65	30	35		12	
STR3035N	715610		65	30	35		12	
STR3040L	715700		70	30	40	●	12	●
STR3040N	715710		70	30	40	●	12	●
STR3535L	716500		70	35	35	●	12	●
STR3535N	716510		70	35	35	●	12	●
STR3045L	715800		75	30	45		12	

Art. Ref.	Cod.	Cl.	L	A	B	Chiavi uguali Keyed alike	U.tà Uni.	Scatola con pacchetti Group box
STR3045N	715810		75	30	45		12	
STR3540L	716600		75	35	40		12	
STR3540N	716610		75	35	40		12	
STR3050L	715900		80	30	50	●	12	
STR3050N	715910		80	30	50	●	12	
STR3545L	716700		80	35	45		12	
STR3545N	716710		80	35	45	●	12	
STR4040L	717200		80	40	40	●	12	
STR4040N	717210		80	40	40	●	12	●
STR3550L	716800		85	35	50		12	
STR3550N	716810		85	35	50		12	
STR4045N	717310		85	40	45	●	12	
STR3060L	716100		90	30	60		12	
STR3060N	716110		90	30	60	●	12	
STR4050L	717400		90	40	50		12	

CILINDRI DI SICUREZZA
SECURITY CYLINDERS

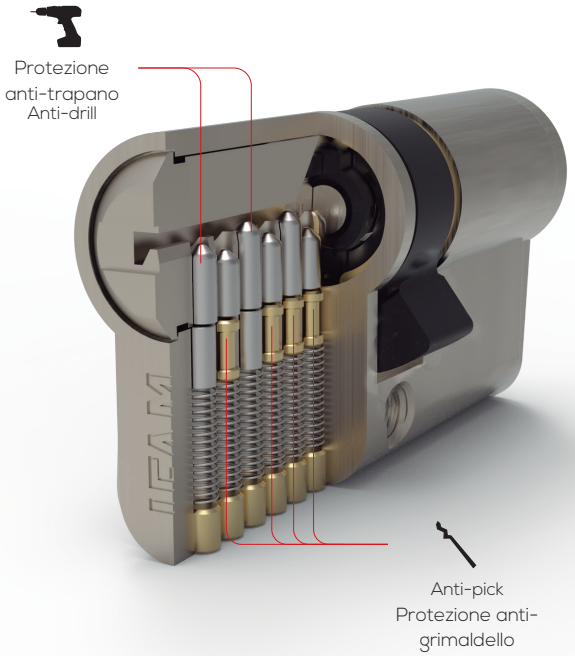

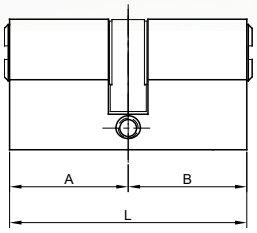

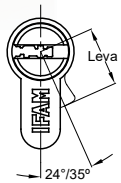

Art. Ref.	Cod.	Cl.	L	A	B	Chiavi uguali Keyed alike	U.tà Uni.	Scatola con pacchetti Group box
STR4050N	717410		90	40	50	●	12	
STR4545L	717900		90	45	45		12	
STR4545N	717910		90	45	45	●	12	
STR4055N	717510		95	40	55	●	12	
STR4550N	718010		95	45	50	●	12	
STR3070L	716200		100	30	70		12	
STR3070N	716210		100	30	70	●	12	
STR3565N	717110		100	35	65	●	12	
STR4060L	717600		100	40	60		12	
STR4060N	717610		100	40	60	●	12	
STR4555N	718110		100	45	55	●	12	
STR5050L	718300		100	50	50		12	
STR5050N	718310		100	50	50		12	
STR4560N	718210		105	45	60		12	
STR4070N	717810		110	40	70	●	12	
STR6060L	718600		120	60	60		12	
STR6060N	718610		120	60	60		12	
CAMMA CORTA SHORT CAM: **13mm.**								
STR1030NC	715060		40	10	30		12	
STR1040NC	715160		50	10	40		12	
STR3030LC	715550		60	30	30		12	
STR3030NC	715560		60	30	30	●	12	■

Art. Ref.	Cod.	Cl.	L	A	B	Chiavi uguali Keyed alike	U.tà Uni.	Scatola con pacchetti Group box
STR3035NC	715660		65	30	35		12	
STR3040LC	715750		70	30	40		12	
STR3040NC	715760		70	30	40		12	
STR3045NC	715860		75	30	45		12	
STR3050LC	715950		80	30	50		12	
STR3050NC	715960		80	30	50		12	
STR3060NC	716160		90	30	60		12	
STR3535LC	716550		70	35	35		12	
STR3535NC	716560		70	35	35		12	
STR4040LC	717250		80	40	40		12	
STR4040NC	717260		80	40	40		12	
STR4050NC	717460		90	40	50		12	
POMOLO THUMB TURN. **CAMMA LUNGA** LONG CAM: **15mm.**								
STRP3030L	715502		60	30	30		12	
STRP3030N	715512		60	30	30	●	12	
STRP3040L	715702		70	30	40		12	
STRP3040N	715712		70	30	40		12	
STRP3050L	715902		80	30	50		12	
STRP3535L	716502		70	35	35		12	
STRP3535N	716512		70	35	35		12	
STRP4040L	717202		80	40	40		12	
STRP4040N	717212		80	40	40	●	12	

Serie Huno - Huno Series

PERFIL PROTEGIDO HUNO

Art. Ref.	Cod.	Cl.	L	A	B	U.tà Uni
CAMMA CAM: **15mm. Pack.**						
Huno1030N	001100		40	10	30	6
Huno1040N	001103		50	10	40	6
Huno1050N	001105		60	10	50	6
Huno1070N	001114		80	10	70	6
Huno3010N	001029		40	30	10	6
Huno3030N	001000		60	30	30	6
Huno3035N	001008		65	30	35	6
Huno3040N	001007		70	30	40	6
Huno3045N	001013		75	30	45	6
Huno3050N	001009		80	30	50	6
Huno3060N	001024		90	30	60	6
Huno3080N	001026		110	30	80	6
Huno3535N	001002		70	35	35	6
Huno3550N	001012		85	35	30	6
Huno3555N	001023		90	35	55	6
Huno3565N	001030		100	35	65	6
Huno4040N	001003		80	40	40	6
Huno4045N	001015		85	40	45	6
Huno4050N	001016		90	40	50	6
Huno4055N	001019		95	40	55	6
Huno4545N	001004		90	45	45	6
Huno4555N	001020		100	45	55	6
Huno4560N	001021		105	45	60	6
Huno5050N	001005		100	50	50	6
Huno5060N	001028		110	50	60	6

Art. Ref.	Cod.	Cl.	L	A	B	U.tà Uni
CAMMA CAM: **13mm Pack.**						
Huno1030NC	001100C		40	10	30	6
Huno1040NC	001103C		50	10	40	6
Huno1050NC	001105C		60	10	50	6
Huno3030NC	001000C		60	30	30	6
Huno3040NC	001007C		70	30	40	6
Huno3050NC	001009C		80	30	50	6
Huno3060NC	001024C		90	30	60	6
Huno3535NC	001002C		70	35	35	6
Huno3540NC	001014C		75	35	40	6
Huno4040NC	001003C		80	40	40	6
Huno4050NC	001016C		90	40	50	6
Huno5050NC	001005C		100	50	50	6
POMOLO THUMB TURN. **CAMMA** CAM: **15mm Pack.**						
HunoP3030N	001200		60	30	30	6
HunoP3035N	001208		65	30	35	6
HunoP3040N	001210		70	30	40	6
HunoP3535N	001202		70	35	35	6
HunoP4030N	001209		70	40	30	6
HunoP3050N	001213		80	30	50	6
HunoP4040N	001203		80	40	40	6
HunoP5030N	001212		80	50	30	6
HunoP5050N	001205		100	50	50	6
POMOLO THUMB TURN. **CAMMA** CAM: **13mm Pack.**						
HunoP3030NC	001200C		60	30	30	6
HunoP3040NC	001210C		70	30	40	6

CILINDRI STANDARD
STANDARD CYLINDERS

- Cilindro profilo europeo omologato a Norma EN:1303:2015.
- Chiave con profilo registrato da IFAM.
- 5 pistoni con migliaia di combinazioni.
- Perni anti-grimaldello e anti-trapano.
- Molle in acciaio inossidabile.
- Corpo in ottone estruso.
- Finitura in nichel.
- Consegnato con 4 chiavi di sicurezza in ottone con collo lungo
- Consultare la disponibilità per altre misure e varianti.
- Consegna con 3 chiavi nei servizi di chiavi uguali e numero determinato.

- European profile cylinder certified to EN:1303:2015.
- Key protected design by IFAM.
- 5 pins with thousands of combinations.
- Drill resistant and pick proof pins.
- Stainless steel springs.
- Extruded brass body.
- Nickel finish.
- Supplied with 4 nickel-plated brass standard keys with long neck.
- Check availability for other dimensions and variations.
- Comes with three keys for the keyed alike and specific number services.

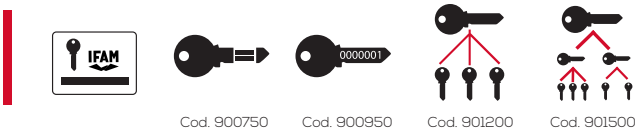

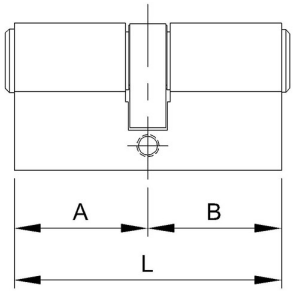

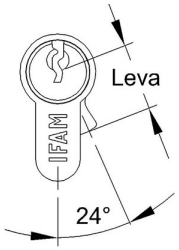

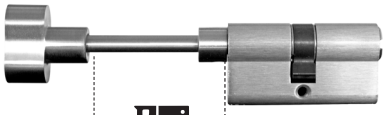

CILINDRO A POMOLO REGOLABILE

CYLINDER WITH ADJUSTABLE KNOB

Art. Ref.	Cod.	Cl.	L	A	B	U.tà Uni
CAMMA CAM: **15mm. Pack.**						
HunoE3030N	001306		60	30	30	1
HunoE3040N	001316		70	30	40	1
HunoE3050N	001326		80	30	50	1

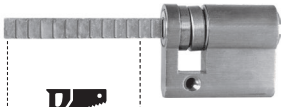

LINGUETTA REGOLABILE
(PER MANIGLIONI ANTIPANICO)
WITH ADJUSTABLE TAB
(FOR ANTI-PANIC BARS)

Art. Ref.	Cod.	Cl.	L	A	B	U.tà Uni
CAMMA CAM: **15mm. Pack.**						
Huno1030NR	001108		40	10	30	1
Huno1040NR	001118		50	10	40	1

CILINDRO CON CAMMA REGOLABILE

CYLINDER WITH ADJUSTABLE CAM

Art. Ref.	Cod.	Cl.	L	A	B	U.tà Uni
CAMMA CAM: **15mm. Pack.**						
Huno1030NA	001113		40	10	30	1
Huno1040NA	001123		40	10	30	1

Serie D - D Series

Art. Ref.	Cod.	Cl.	A	B	L	U.tà Uni
CAMMA CAM: **15mm. Pack.**						
D1030L	031000		40	10	30	12
D1030N	031010		40	10	30	12
D1040L	032600		50	10	40	12
D1040N	032610		50	10	40	12
D3030L	031300		60	30	30	12
D3030N	031310		60	30	30	12
D3040L	031600		70	30	40	12
D3040N	031610		70	30	40	12
D3535L	032300		70	35	35	12
D3535N	032310		70	35	35	12
D4040L	032900		80	40	40	12
D4040N	032910		80	40	40	12
D3050L	031900		80	30	50	12
D3050N	031910		80	30	50	12
D3060L	032100		90	30	60	12
D3060N	032110		90	30	60	12
D4050L	032966		90	40	50	12
D4050N	032969		90	40	50	12
D4545L	032972		90	45	45	12
D4545N	032975		90	45	45	12
D5050L	032978		100	50	50	12
D5050N	032981		100	50	50	12
CAMMA CAM: **13mm. Pack.**						
D1030LC	031050		40	10	30	12
D1030NC	031060		40	10	30	12

Art. Ref.	Cod.	Cl.	A	B	L	U.tà Uni
D1040LC	032650		50	10	40	12
D1040NC	032660		50	10	40	12
D3030LC	031350		60	30	30	12
D3030NC	031360		60	30	30	12
D3040LC	031650		70	30	40	12
D3040NC	031660		70	30	40	12
D3535LC	032350		70	35	35	12
D3535NC	032360		70	35	35	12
D4040LC	032950		80	40	40	12
D4040NC	032960		80	40	40	12
D3050LC	031950		80	30	50	12
D3050NC	031960		80	30	50	12
D4545NC	032976		90	45	45	12
D5050LC	032980		100	50	50	12
D5050NC	032982		100	50	50	12
CAMMA CAM: **15mm. Pack.**						
D1030L	031001		40	10	30	5
D1030N	031011		40	10	30	5
D1040L	032601		50	10	40	5
D1040N	032611		50	10	40	5
D3030L	031301		60	30	30	5
D3030N	031311		60	30	30	5
D3040L	031601		70	30	40	5
D3040N	031611		70	30	40	5
D3535L	032301		70	35	35	5
D3535N	032311		70	35	35	5
D4040L	032901		80	40	40	5

Art. Ref.	Cod.	Cl.	A	B	L	U.tà Uni
D4040N	032911		80	40	40	5
D3050L	031901		80	30	50	5
CAMMA CAM: **13mm Pack.**						
D1030LC	031051		40	10	30	5
D1030NC	031061		40	10	30	5
D1040LC	032651		50	10	40	5
D1040NC	032661		50	10	40	5
D3030LC	031351		60	30	30	5
D3030NC	031361		60	30	30	5
D3040LC	031651		70	30	40	5
D3040NC	031661		70	30	40	5
D3535LC	032351		70	35	35	5
D3535NC	032361		70	35	35	5
D4040LC	032951		80	40	40	5
D4040NC	032961		80	40	40	5
D3050LC	031951		80	30	50	5
POMO THUMB TURN. **CAMMA** CAM: **15mm Pack.**						
DP3030L	031302		60	30	30	6
DP3030N	031312		60	30	30	6
DP3040L	031602		70	30	40	6
DP3040N	031612		70	30	40	6
DP3535L	032302		70	35	35	6
DP3535N	032312		70	35	35	6
DP4030L	032702		70	40	30	6
DP4030N	032712		70	40	30	6
DP3050L	031902		80	30	50	6

CILINDRI STANDARD
STANDARD CYLINDERS

- Cilindro profilo europeo omologato a Norma EN:1303:2015.
- Corpo e statore in ottone.
- 5 pistoni con migliaia di combinazioni.
- Perni anti-trapano.
- Molle in acciaio inossidabile.
- Finiture in ottone e in nichel opacizzato.
- Consegnato con 3 chiavi di sicurezza.
- Chiave compatibile con: lucchetti K50, Inox50, Inox Cable, Max50, Armoured e Serie U, serrature CS125 e CS126.
- Consultare la disponibilità per altre misure e varianti.

- European profile cylinder certified to EN:1303:2015.
- Brass body and barrel.
- 5 pins with thousands of combinations.
- Drill resistant pins.
- Stainless steel springs.
- Brass and nickel finishes.
- Supplied with 3 standard keys.
- Key compatible with: K50, Inox50, Inox Cable, Max50, Armoured and U Series padlocks; CS125 and CS126 locks.
- Check availability for other dimensions and variations.

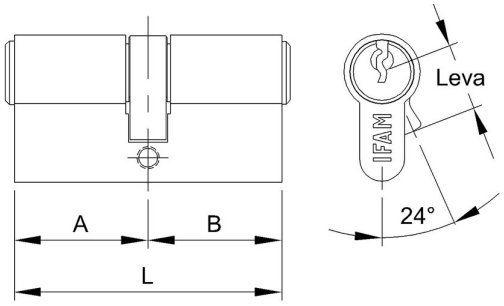

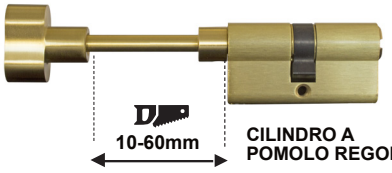

CILINDRO A POMOLO REGOLABILE

CYLINDER WITH ADJUSTABLE KNOB

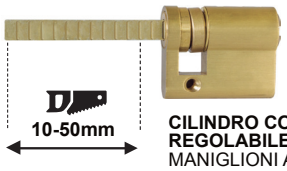

CILINDRO CON LINGUETTA REGOLABILE (PER MANIGLIONI ANTIPANICO)

CYLINDER WITH ADJUSTABLE TAB (FOR ANTI-PANIC BARS)

Art. Ref.	Cod.	Cl.	A	B	L	U.tà Uni
DP4040L	032902		80	40	40	6
DP4040N	032912		80	40	40	6
DP5030L	032979		80	50	30	6
POMOLO THUMB TURN. **CAMMA** CAM: **13mm Pack.**						
DP3030LC	031352		60	30	30	6
DP3030NC	031362		60	30	30	6
DP3040LC	031652		70	30	40	6
DP3040NC	031662		70	30	40	6
DP3535LC	032352		70	35	35	6
DP3535NC	032362		70	35	35	6
DP3050LC	031952		80	30	50	6
DP4040LC	032952		80	40	40	6
DP4040NC	032962		80	40	40	6
DP5030NC	032984		80	50	30	6
POMOLO THUMB TURN. **CAMMA**: **15mm Pack.**						
DP3030N	031313		60	30	30	6
DP3040N	031613		70	30	40	6
DP4040N	032913		80	40	40	6

Art. Ref.	Cod.	Cl.	L	A	B	U.tà Uni
CAMMA CAM: **15mm. Pack.**						
DE3030L	031306		60	30	30	1
DE3030N	031316		60	30	30	1
DE3040L	031606		70	30	40	1
DE3040N	031616		70	30	40	1
DE3050L	031906		80	30	50	1
DE3050N	031916		80	30	50	1

Art. Ref.	Cod.	Cl.	L	A	B	U.tà Uni.
CAMMA CAM: **15mm. Pack.**						
D1030LR	031008		40	10	30	1
D1030NR	031018		40	10	30	1
D1040LR	032608		50	10	40	1
D1040NR	032618		50	10	40	1

CILINDRO CON CAMMA REGOLABILE

CYLINDER WITH ADJUSTABLE CAM

Art. Ref.	Cod.	Cl.	L	A	B	U.tà Uni.
CAMMA CAM: **15mm. Pack.**						
D1030LA	031003		40	10	30	1
D1030NA	031013		40	10	30	1
D1040LA	031103		50	10	40	1
D1040NA	031113		50	10	40	1

Serie F5S- F5S Series

Art. Ref.	Cod.	Cl.	L	A	B	U.tà Uni
CAMMA CAM **15mm. Pack.**						
F5S1030L	038000		40	10	30	6
F5S1030N	038020		40	10	30	6
F5S1035L	038040		45	10	35	6
F5S1035N	038060		45	10	35	6
F5S1040L	038080		50	10	40	6
F5S1040N	038100		50	10	40	6
F5S1045L	038120		55	10	45	6
F5S1045N	038140		55	10	45	6
F5S1050L	038160		60	10	50	6
F5S1050N	038180		60	10	50	6
F5S1055L	038200		65	10	55	6
F5S1055N	038220		65	10	55	6
F5S1060L	038240		70	10	60	6
F5S1060N	038260		70	10	60	6
F5S1070L	038280		80	10	70	6
F5S1070N	038300		80	10	70	6
F5S1080L	038320		90	10	80	6
F5S1080N	038340		90	10	80	6
F5S3030L	038360		60	30	30	6
F5S3030N	038380		60	30	30	6
F5S3035L	038400		65	30	35	6
F5S3035N	038420		65	30	35	6
F5S3040L	038460		70	30	40	6
F5S3040N	038480		70	30	40	6
F5S3045L	038500		75	30	45	6
F5S3045N	038520		75	30	45	6

Art. Ref.	Cod.	Cl.	L	A	B	U.tà Uni
F5S3050L	038540		80	30	50	6
F5S3050N	038560		80	30	50	6
F5S3055L	038580		85	30	55	6
F5S3055N	038600		85	30	55	6
F5S3060L	038620		90	30	60	6
F5S3060N	038640		90	30	60	6
F5S3070L	038660		100	30	70	6
F5S3070N	038680		100	30	70	6
F5S3080L	038700		110	30	80	6
F5S3080N	038720		110	30	80	6
F5S3090L	038740		120	30	90	6
F5S3090N	038760		120	30	90	6
F5S3535L	038780		70	35	35	6
F5S3535N	038800		70	35	35	6
F5S3540L	038820		75	35	40	6
F5S3540N	038840		75	35	40	6
F5S3545L	038860		80	35	45	6
F5S3545N	038880		80	35	45	6
F5S3550L	038900		85	35	50	6
F5S3550N	038920		85	35	50	6
F5S3555L	038940		90	35	55	6
F5S3555N	038960		90	35	55	6
F5S4040L	038980		80	40	40	6
F5S4040N	039000		80	40	40	6
F5S4045L	039020		85	40	45	6
F5S4045N	039040		85	40	45	6
F5S4050L	039060		90	40	50	6
F5S4050N	039080		90	40	50	6

Art. Ref.	Cod.	Cl.	L	A	B	U.tà Uni
F5S4055N	039090		95	40	55	6
F5S4060L	039100		100	40	60	6
F5S4060N	039120		100	40	60	6
F5S4545L	039140		90	45	45	6
F5S4545N	039160		90	45	45	6
F5S4550N	039170		95	45	50	6
F5S4555N	039176		100	45	55	6
F5S5050L	039180		100	50	50	6
F5S5050N	039200		100	50	50	6
F5S5060L	039220		110	50	60	6
F5S5060N	039240		110	50	60	6
F5S6060N	039280		120	60	60	6
CAMMA CAM **13mm. Pack.**						
F5S1030LC	038010		40	10	30	6
F5S1030NC	038030		40	10	30	6
F5S1035NC	038070		45	10	35	6
F5S1040LC	038090		50	10	40	6
F5S1040NC	038110		50	10	40	6
F5S3030LC	038370		60	30	30	6
F5S3030NC	038390		60	30	30	6
F5S3035LC	038410		65	30	35	6
F5S3035NC	038430		65	30	35	6
F5S3040LC	038470		70	30	40	6
F5S3040NC	038490		70	30	40	6
F5S3050LC	038550		70	35	35	6
F5S3050NC	038570		80	30	50	6
F5S3060LC	038630		90	30	60	6

CILINDRI STANDARD
STANDARD CYLINDERS

- Cilindro profilo europeo.
- Corpo e statore fabbricati in ottone estruso.
- 5 pistoni con migliaia di combinazioni.
- Pistoni anti-trapano.
- Molle in acciaio inossidabile.
- Finiture in nichel e ottone.
- Disponibile con camma lunga (15 mm) e camma corta (13 mm).
- Consegnato con 3 chiavi di sicurezza.
- Chiave compatibile con: nottolini B5 e D5.
- Consultare la disponibilità per altre misure e varianti.

- European profile cylinder.
- Brass body and barrel.
- 5 pins with thousands of combinations.
- Drill resistant pins.
- Stainless steel springs.
- Brass and nickel finishes.
- Supplied with 3 standard keys.
- Check availability for other dimensions and variations.

AMMAESTRAMENTI **FACTORY** MASTER KEYING

Scopri il nuovo sistema di cilindri ammaestrati fabbricati in serie.

Discover a new system of master cylinders manufactured in series.

+ INFO PAG. 96

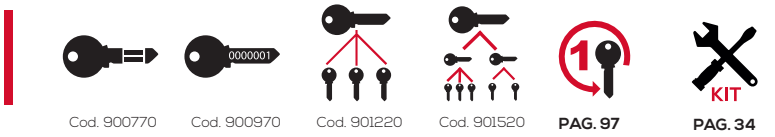

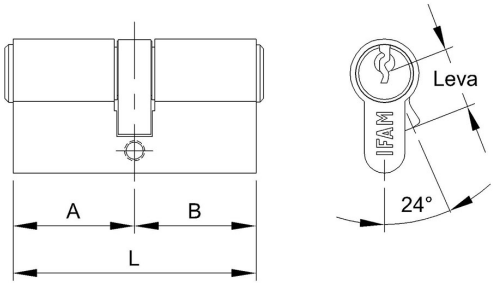

Art. Ref.	Cod.	Cl.	L	A	B	U.tà Uni
F5S3060NC	038650		90	30	60	6
F5S3070NC	038690		100	30	70	6
F5S3535LC	038790		70	35	35	6
F5S3535NC	038810		70	35	35	6
F5S3540LC	038830		75	35	40	6
F5S3540NC	038850		75	35	40	6
F5S3550NC	038930		85	35	50	6
F5S4040LC	038990		80	40	40	6
F5S4040NC	039010		80	40	40	6
F5S4060LC	039110		100	40	60	6
F5S4060NC	039130		100	40	60	6
F5S5050LC	039190		100	50	50	6
F5S5050NC	039210		100	50	50	6
POMOLO THUMB TURN. **CAMMA** CAM **15mm.** Pack.						
F5SP3030L	038362		60	30	30	6
F5SP3030N	038382		60	30	30	6
F5SP3040L	038462		70	30	40	6
F5SP3040N	038482		70	30	40	6
F5SP3050L	038562		80	30	50	6
F5SP3050N	038560		80	30	50	6
F5SP3060L	038622		90	30	60	6
F5SP3060N	038642		90	30	60	6
F5SP3535L	038782		70	35	35	6
F5SP3535N	038802		70	35	35	6
F5SP4040L	038982		80	40	40	6
F5SP4040N	039002		80	40	40	6

Art. Ref.	Cod.	Cl.	L	A	B	U.tà Uni
F5SP4050L	039062		90	40	50	6
F5SP4050N	039082		90	40	50	6
F5SP4060L	039102		100	40	60	6
F5SP4060N	039122		100	40	60	6
F5SP4545L	039142		90	45	45	6
F5SP5050L	039182		100	50	50	6
F5SP5050N	039202		100	50	50	6
F5SP3530L	039302		65	35	30	6
F5SP3530N	039312		65	35	30	6
F5SP4030L	039322		70	40	30	6
F5SP4030N	039332		70	40	30	6
F5SP4535L	039342		80	45	35	6
F5SP4535N	039352		80	45	35	6
F5SP5030N	039357		80	50	30	6
F5SP5040L	039362		90	50	40	6
F5SP5040N	039372		90	50	40	6
F5SP6030L	039382		90	60	30	6
F5SP6030N	039392		90	60	30	6
F5SP6040L	039402		100	60	40	6
F5SP6040N	039412		100	60	40	6
POMOLO THUMB TURN. **CAMMA** CAM **13mm.** Pack.						
F5SP3030NC	038392		60	30	30	6
F5SP4040NC	039012		80	40	40	12

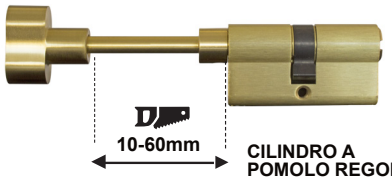

CILINDRO A POMOLO REGOLABILE

CYLINDER WITH ADJUSTABLE KNOB

Ref.	Cod.	Cl.	L	A	B	U.tà Uni.
CAMMA CAM: **15mm. Pack.**						
F5SE3090L	039706		120	30	90	1

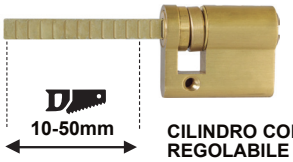

CILINDRO CON LINGUETTA REGOLABILE (PER MANIGLIONI ANTIPANICO)

CYLINDER WITH ADJUSTABLE TAB (FOR ANTI-PANIC BARS)

Ref.	Cod.	Cl.	L	A	B	Uni.
CAMMA CAM: **15mm. Pack.**						
F5S1030NR	038028		40	10	30	1

Serie START-S / START-S Series

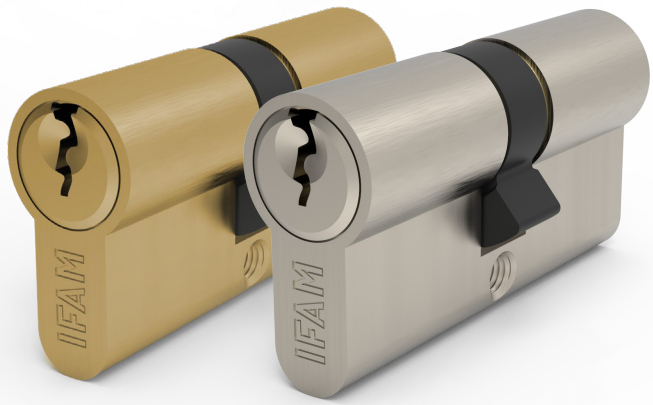

- Cilindro con profilo europeo
- Fila di 6 pistoncini in acciaio
- Sistema anti-grimaldello
- Sistema di pistoncini anti-trapano
- Corpo in ottone estruso
- Finiture in nichel e ottone
- Consegna con 3 chiavi in acciaio nichelate con collo corto
- Disponibile con camma standard, camma corta
- Statore semplice
- Disponibili i servizi di chiavi differenti e chiavi uguali
- Fornitura in scatola con aggancio tipo europeo

** Per il servizio chiavi uguali, si prega di rivolgersi a IFAM.*

- European profile cylinder
- 6 steel pins
- Anti-pick security system.
- Anti-drill protection
- Brass body.
- Brass and nickel finishes.
- Supplied with 3 nickel-plated steel keys whith short neck.
- Available standard or short cam
- Simple clutch.
- Keyed to differ and keyed alike available
- Supplied in a box with euro-hanger

** For a keyed-alike service, please consult IFAM.*

** Gli articoli con questa icona vengono forniti in scatole con pacchetti e la quantità minima per la spedizione è di 12 unità*
** The references with this icon are supplied in group boxes with a minimum shipping quantity of 12 units*

Art. Ref.	Cod.	Cl.	L	A	B	Chiavi uguali Keyed alike	U.tà Uni.	Scatola con pacchetti Group box
CAMMA LUNGA:15mm.								
STS1030L	700000		40	10	30		12	
STS1030N	700010		40	10	30	●	12	
STS1040L	700100		50	10	40		12	
STS1040N	700110		50	10	40	●	12	
STS3030L	700500		60	30	30	●	12	●
STS3030N	700510		60	30	30	●	12	●
STS3035N	700610		65	30	35		12	
STS3040L	700700		70	30	40	●	12	●
STS3040N	700710		70	30	40	●	12	●
STS3535L	701500		70	35	35	●	12	●
STS3535N	701510		70	35	35	●	12	●
STS3045N	700810		75	30	45	●	12	
STS3050L	700900		80	30	50		12	
STS3050N	700910		80	30	50	●	12	

Art. Ref.	Cod.	Cl.	L	A	B	Chiavi uguali Keyed alike	U.tà Uni.	Scatola con pacchetti Group box
STS3545N	701710		80	35	45	●	12	
STS4040L	702200		80	40	40	●	12	●
STS4040N	702210		80	40	40	●	12	●
STS4045N	702310		85	40	45		12	
STS3060N	701110		90	30	60	●	12	
STS4050N	702410		90	40	50	●	12	
STS4545L	702900		90	45	45		12	
STS4545N	702910		90	45	45	●	12	
STS4055N	702510		95	40	55	●	12	
STS4550N	703010		95	45	50	●	12	
STS3070N	701210		100	30	70	●	12	
STS3565N	702110		100	35	65	●	12	
STS4060N	702610		100	40	60	●	12	
STS4555N	703110		100	45	55	●	12	
STS5050L	703300		100	50	50		12	
STS5050N	703310		100	50	50	●	12	

CILINDRI STANDARD
STANDARD CYLINDERS

Art. Ref.	Cod.	Cl.	L	A	B	Chiavi uguali Keyed alike	U.tà Uni.	Scatola con pacchetti Group box
CAMMA CORTA: 13mm.								
STS1030LC	700050		40	10	30		12	
STS1030NC	700060		40	10	30		12	
STS1040NC	700160		50	10	40		12	
STS3030LC	700550		60	30	30		12	
STS3030NC	700560		60	30	30		12	
STS3040LC	700750		70	30	40		12	
STS3040NC	700760		75	30	45		12	
STS3050LC	700950		80	30	50		12	
STS3050NC	700960		80	30	50		12	
STS3535LC	701550		70	35	35		12	
STS3535NC	701560		70	35	35		12	
STS4040LC	702250		80	40	40		12	
STS4040NC	702260		80	40	40		12	
POMOLO CAMMA LUNGA: 15mm.								
STSP3030L	700502		60	30	30			
STSP3030N	700512		60	30	30		12	
STSP3040L	700702		70	30	40		12	
STSP3040N	700712		70	30	40		12	
STSP3535L	701502		70	35	35		12	
STSP3535N	701512		70	35	35		12	
STSP4040L	702202		80	40	40		12	
STSP4040N	702212		80	40	40		12	

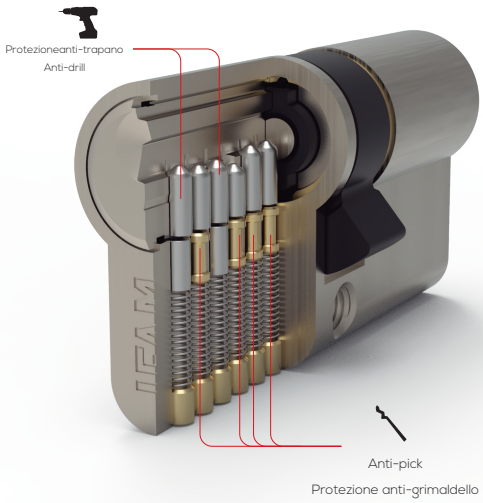

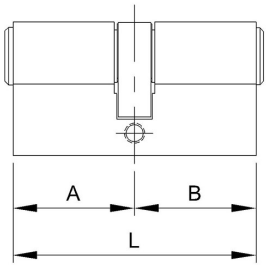

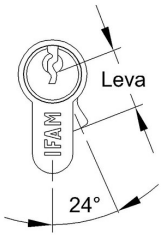

Serie C / C Series

Art. Ref.	Cod.	Cl.	L	A	B	U.tà Uni.
CAMMA-CAM: 15mm. Pack.						
C3030L	030123		60	30	30	10
C3030N	030131		60	30	30	10
C3040L	030139		70	30	40	10
C3040N	030147		70	30	40	10
C3535L	030155		70	35	35	10
C3535N	030163		70	35	35	10
C4040L	030171		80	40	40	10
C4040N	030179		80	40	40	10

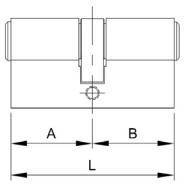

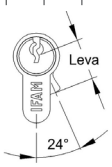

- Cilindro profilo europeo.
- Corpo e statore in lega di zinco.
- 5 pistoncini in ottone.
- Finiture in ottone e in nichel.
- Consegnato con 3 chiavi di sicurezza.
- Serie economica raccomandata per i cantieri edili.
- Consegna in scatole con pacchetti e la quantità minima per la spedizione è di 10 unità.
- European profile cylinder
- Zinc alloy body and drum.
- 5 brass pins.
- Brass and nickel finish.
- Supplied with 3 bit keys.
- Economic series recommended for construction sites
- Supplied in group boxes with a minimum shipping quantity of 10 units.

Cilindro senza chiave - Keyless cylinder

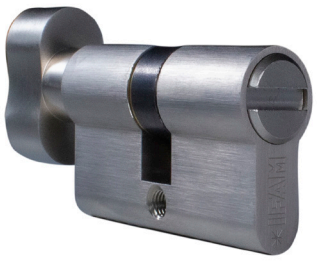

Cilindro senza chiave con solco

Cilindro profilo europeo con statore senza solchi per l'apertura senza la necessità della chiave. Rotazione con moneta o qualsiasi oggetto piatto di minore spessore. Eccellente per porte con traffico elevato. Utile per bagni, camere, uffici, ecc.
- Finiture in ottone e in nichel opacizzato.
- Disponibile con pomolo sull'altro lato.
- Consultare la disponibilità per altre misure e varianti.

Coinslot keyless cylinder

Euro profile coinslot cylinder that can be opened without a key. Rotated using a coin or any thin flat object. Excellent for heavy traffic doors. Useful for bathrooms, bedrooms, offices, etc.
- Brass and matt nickel finishes
- Available with a door knob on the other side.
- Check availability for other measurements and versions.

Mezzo cilindro senza chiave con pomolo

- Cilindro profilo europeo
- Corpo e statore in ottone estruso
- Finiture in ottone e in nichel opacizzato
- Consultare la disponibilità per altre misure e varianti

Keyless half cylinder with door knob

- Euro profile cylinder
- Extruded brass body and core
- Brass and matt nickel finishes
- Check availability for other measurements and versions

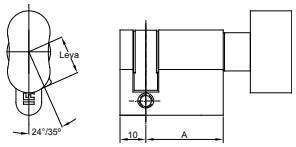

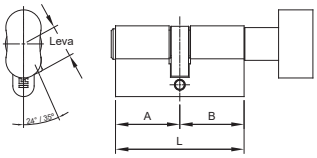

Art. Ref.	Cod.	Cl.	L	A	B	U.tà Uni.
P3030L	040200		60	30	30	6
P3030N	040210		60	30	30	6
P3030NC	040215		60	30	30	6

Art. Ref.	Cod.	Cl.	A	U.tà Uni.
P3010L	038002		30	6
P3010N	038022		30	6
P4010L	038082		40	6
P4010N	038102		40	6

Cilindro elettrico - Electric cylinder

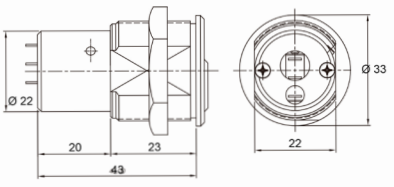

Art. Ref.	Cod.	Cl.	U.tà Uni.
M 27x45	040130		3
100WX 27x45	040134		6

- Adatto per l'uso in ascensori per l'accesso ad abitazioni e garage comunitari.
- Valido per le serie di cilindri WX1000. Disponibile per profili M e WX.
- Microinterruttore a stantuffo.
- Corpo e componenti in ottone e molle in acciaio inossidabile.

- Suitable for use in access lifts to community dwellings and garages.
- Suitable for IFAM's WX1000 and M Series cylinders.
- Micro plunger switch.
- Body and components in brass and stainless steel springs.

Cod. 900780

Cod. 900980

Cod. 901230

Cod. 901530

PAG. 97

Servizio di cilindri "da cantiere" Reset
Reset system cylinder service

Serie Iridium
Série Iridium

Serie Platinum
Série Platinum

CAMBIA UTILIZZATORE SENZA CAMBIARE IL CILINDRO
E IN TOTALE SICUREZZA
CHANGE USER WITHOUT CHANGING THE CYLINDER,
TOTAL SECURITY GUARANTEED

IFAM presenta il suo nuovo servizio con il sistema "Reset" (o cilindri "da cantiere"). Questo sistema permette di cambiare l'utilizzatore o gli utilizzatori di un cilindro senza che sia necessario sostituirlo con uno nuovo per poter aprire la porta.

IFAM offre questo servizio su richiesta nelle sue serie di cilindri Iridium e Platinum, mettendo a disposizione un'ampia gamma di misure, sia standard, sia nei cilindri medi e cilindri con pomolo.

Ideale per edifici in costruzione

Questo nuovo servizio è ideale, ad esempio, per edifici di nuova costruzione. Durante il periodo di svolgimento dei lavori, i lavoratori utilizzano una chiave per poter accedere ai vari ambienti dell'edificio. Conclusi i lavori, si consegnano le nuove chiavi alle persone che occuperanno l'edificio. Queste chiavi sono valide per i cilindri esistenti e, una volta inserite, rendono inutilizzabili queste serrature per le chiavi vecchie precedenti.

IFAM presents its new cylinder service with the "Reset" system. This system enables a different user or users to take control of the door without needing to replace the cylinder with a new one to guarantee security.

IFAM offers this service on demand with its Iridium and Platinum Series cylinders, providing a broad range of measurements for standard cylinders, half cylinders and cylinders with a door knob.

Perfect for buildings under construction

For example, this new service is ideal for new-build constructions. While construction is ongoing, workers use one key to access the various parts of the building. Once construction is complete, new keys are delivered to the people who will subsequently occupy the building. These keys work with the existing cylinders and, once inserted, make the old keys useless in these locks.

Art. Ref.	Cod.	U.tà Uni.
Cilindro cantiere	901650	

* Se si desidera fare più di un reset di un cilindro, si prega di contattare IFAM che prenderà in esame il vostro caso.
** Il prezzo include un cilindro, una chiave per "Primo utilizzatore" e cinque chiavi "Reset".

* If you need to perform more than one cylinder reset, please contact IFAM so we can study your specific case.
** The price includes one cylinder, one "first user" key and five "reset" keys.

COME FUNZIONA
HOW IT WORKS

I cilindri IFAM adattati al nuovo sistema "da cantiere" (o "reset") includono due tipi di chiave:

1. Chiave di "primo utilizzatore". È quella che viene utilizzata durante la prima fase di utilizzo del cilindro. Proseguendo con l'esempio precedente, sarebbe la chiave che utilizzano gli operai durante la costruzione dell'edificio.

2. "Chiave definitiva" È una chiave che, una volta utilizzata, rende inutilizzabile il cilindro per gli utilizzatori che usavano la chiave di "primo utilizzatore".

The IFAM cylinders fitted with the new reset system come with two types of keys:
1. A "first user" key. This key is for initial use of the cylinder. Using the example provided above, it would be the one used by the workers during construction of a building.
2. The "definitive key". This is the key that, once used, makes it impossible for anyone to open the lock using the "first user" key.

1. Con chiave "Primo utilizzatore"
1. A "first user" key

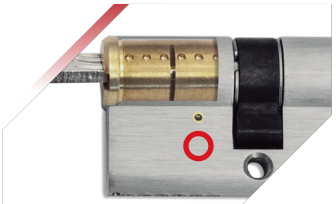

Il corpo del cilindro contiene una sfera alloggiata al suo interno. Mentre si utilizza il cilindro con la chiave di "primo utilizzatore", la sfera resta al suo posto.

The cylinder core contains a ball housed in the interior mechanism. As long as the cylinder is used with the "first user" key, that ball remains in place.

2. Uso con chiave "Reset"
2. A "Reset" key

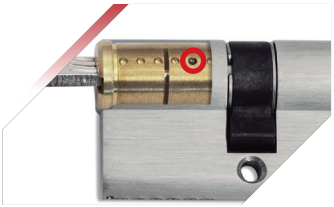

La "chiave definitiva" contiene una modifica nel taglio. Per questo, la prima volta che viene utilizzata fa spostare la sfera verso l'esterno dello statore. D'ora in avanti il cilindro funzionerà come qualsiasi cilindro standard.

The "definitive key" is cut differently. The first time one of these keys is used, it moves the ball towards the outer edge of the core. The cylinder then continues to work like any standard cylinder.

Accessori per cilindri – Accessories for cylinders

	Ref.	Cod.
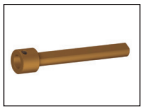	Asse per cilindro pomolo lunghezza regolabile Brass adjustable extension bar	470698
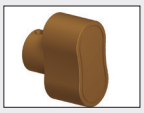	Pomolo in ottone per cilindri Brass thumb turn for cylinders	470700
	Pomolo in nichel per cilindri Nickel thumb turn for cylinders	470710
	Vite per pomolo Screw for thumb turn	470740
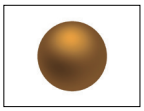	Sfera per pomolo Ball for thumb turn	470745
	Cassa elettrica infilare Embedded electric lock	040160
	Cassa elettrica sovrapporre Overlapping electric lock	040150
	Vite M5x40 M5x40 screw	437625
	Vite M5x50 M5x50 screw	437626
	Vite M5x60 M5x60 screw	437620
	Vite M5x80 M5x80 screw	437628

	Ref.	Cod.
	Kit di montaggio serie D D series assemblying kit	178110
	Kit di montaggio serie F5S F5S series assemblying kit	178145
	Kit di montaggio PT/IR statore semplice PT/IR simple-clutch assemblying kit	178147
	Kit di montaggio PT/IR statore doppio PT/IR double-clutch assemblying kit	178148
	Kit di montaggio PT/IR pomolo PT/IR knob assemblying kit	178149
	Camma corta D / F5S / Huno Short cam D /F5S / Huno	462360
	Camma corta WX1000 / M (doppio statore) Short cam WX1000 / M (emergency system)	462351
	Camma lunga D / F5S / Huno Standard DIN cam D /F5S / Huno	462361
	Camma lunga WX1000 Standard DIN cam WX1000	462350
	Anello ritegno D / WX1000 / NK1000 / F5S / Huno Retention ring D / WX1000 / NK1000 / F5S / Huno	462375
	Piastra di blocco per montaggio Assemblying clip	178810

pag. 36 **NOTTOLINI** - RIM LOCKS
pag. 41 **SERRATURE CON CODICE** - CODE LOCKS
pag. 42 **SERRATURE DA INFILARE** - MORTICE LOCKS
pag. 44 **CHIAVISTELLI** - LATCHES
pag. 45 **SERRATURE CON LINGUETTA** - CAM-LOCKS
pag. 46 **TOPPE** - ESCUTCHEONS
pag. 50 **ACCESSORI** - ACCESSORIES

NOTTOLINI, SERRATURE E TOPPE

RIM LOCKS, LOCKS & ESCUTCHEONS

CS500 N

* **Cilindro non incluso** - Cylinder not included

FINITURE DIFFERENTI
DIFFERENT FINISHES

- Nottolino elevata sicurezza per cilindri profilo europeo. Cilindro non incluso.
- Piastra base e meccanismi interni fabbricati in acciaio inossidabile.
- Corpo robusto fabbricato in lega di zinco.
- Leva quadrata in acciaio da 20 mm di spessore.
- Apertura chiave/chiave o pomolo/chiave in funzione del cilindro che si installa.
- Compatibile con toppe con distanza tra gli assi di 26 o 38 mm come tutti quelli disponibili nella gamma IFAM.
- Disponibile in quattro finiture: nichel opacizzato, ottone opacizzato, cromato e nero metallizzato.
- Include rosetta per l'esterno della porta.
- Consegna con tutti gli elementi necessari per l'installazione.
- Nottolino funzionale per destra e sinistra.

- High-security rim lock for Euro profile cylinders. Cylinder not included.
- Base plate and internal mechanism made from stainless steel.
- Robust casing made from zinc alloy.
- Square bolt made from 20mm thick steel.
- Key/key or door knob/key configuration, depending on the cylinder installed.
- Compatible with escutcheons that have an inter-knob distance of 26mm to 38mm, such as all those in the IFAM range.
- Available in four finishes: matt nickel, matt brass, chrome and metallic black.
- Includes trim for the door exterior.
- Supplied with all the necessary parts for installation
- Functional right-hand and left-hand rim lock.

Utilizzare cilindro con camma lunga come nell'immagine
Use long-cam cylinders like the images shown above

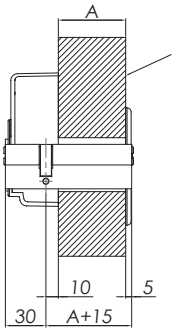

Art. Ref.	CL.		Cod.	Pack	U.tà Uni.
025850C		Cromo opacizzato	025850C		1
025850B		NERO METALLIZZATO	025850B		1
025850L		Ottone lucido	025850L		1
025850N		Nichel opacizzato	025850N		1

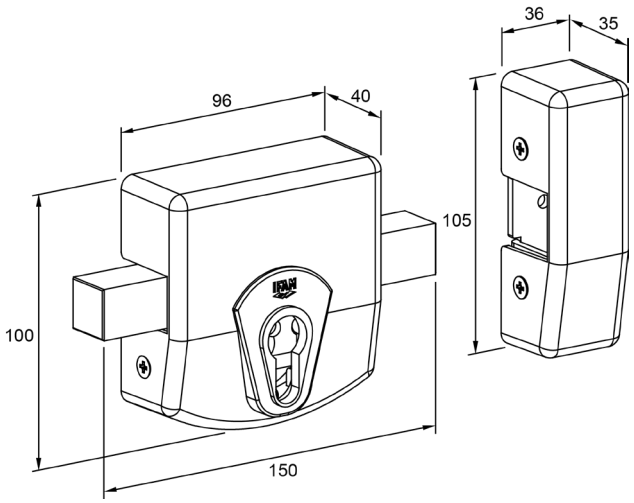

CS88 LV

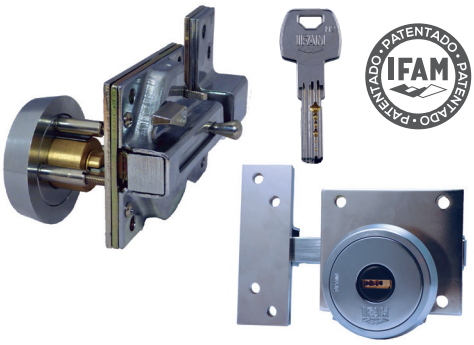

- Combina il nottolino CS88 con toppa di elevata sicurezza in in acciaio massiccio di grande spessore.
- Disegno della toppa con cilindro brevettato da IFAM (nº brevetto 201400096)
- Cilindro con 11 pistoncini attivi.
- Sistema anti-bumping.
- Gruppo anti-trapano, anti-estrazione e anti-ganascia.
- Regolabile per spessori di porta tra i 35 e i 55 mm
- Consegna con 5 chiavi a punti di sicurezza.
- Consegna con 3 chiavi nei servizi di chiavi uguali e numero determinato.
- Chiave compatibile con: lucchetti Titán, Huno 80 e Armoured S; nottolini CS88 M50 / M70 e B6.

- It combines the CS88 rim lock with a very high security solid steel escutcheon.
- 11-active pin cylinder.
- Anti bumping system.
- Anti-extraction, drill resistant and pull resistant.
- Adjustable for door thickness between 35 and 55mm.
- Key compatible with: Titan, Huno 80 and Armoured S padlocks and CS88 and B6 rim locks.
- Comes with three keys for the keyed alike and specific number services.

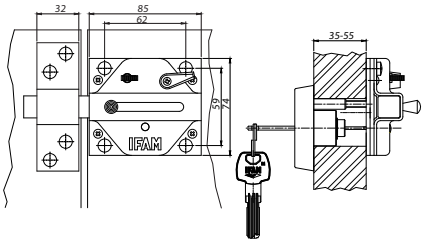

Art. Ref.	CL.	Cod.	Pack	U.tà Uni.
CS88L LV		025213		1
CS88SC LV		025243		1

CS88 M50 / CS88 M70

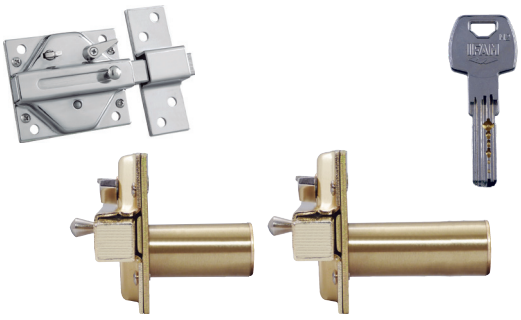

CS88 M50 CS88 M70

- Leva in acciaio quadrato da 17 mm.
- Arco a leva dall'interno.
  Questa opzione è disattivabile se il cliente lo specifica nell'ordine.
- Include cilindro. Due opzioni: 50 mm o 70 mm di lunghezza.
- Utilizzabile per porte con apertura a sinistra o a destra.
- Finitura in ottone e cromata satinata.
- Chiave compatibile con: lucchetti Titán, Huno 80 e Armoured S; nottolini CS88LV e B6.
- Consegna con 3 chiavi nei servizi di chiavi uguali e numero determinato.

- 17mm steel square handle.
- Handle seal from inside; this option can be deactivated on customer's request.
- Cylinder included. Two options: 50mm or 70mm long.
- Can be used on left-hand and right-hand doors.
- Brass and polished nickel plated finish.
- Key compatible with:Titan and Huno 80 padlocks and CS88LV and B6 rim locks.
- Comes with three keys for the keyed alike and specific number services.

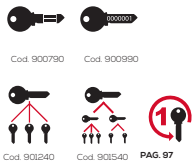

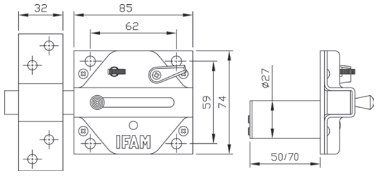

Art. Ref.	CL.	Cod.	Pack	U.tà Uni.
CS88L M50		025206		1
CS88SC M50		025236		1
CS88L M70		025208		1
CS88SC M70		025238		1

CS88

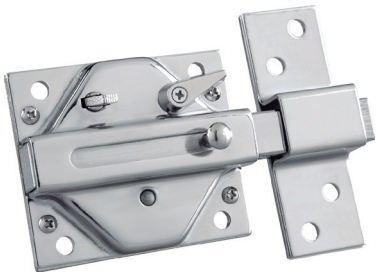

- Leva in acciaio quadrato da 17 mm.
- Arco a leva dall'interno.
  Questa opzione è disattivabile se il cliente lo specifica nell'ordine.
- Utilizzabile per porte con apertura a sinistra o a destra.
- Finitura in ottone e cromata satinata.

- 17mm steel square handle.
- Handle seal from inside; this option can be deactivated on customer's request..
- Can be used on left-hand and right-hand doors.
- Brass and polished nickel plated finish.

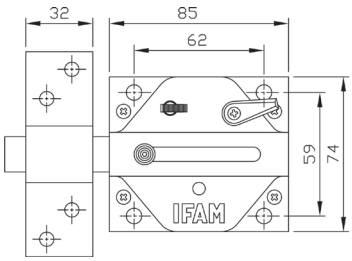

Art. Ref.	CL.	Cod.	Pack	U.tà Uni.
CS88L		025202		1
CS88SC		025232		1

B6

- Corpo e incontro in acciaio. Finitura in vernice epossidica.
- Molla in acciaio inossidabile.
- Cilindro per chiave a punti da 6 pistoni, Ø 23 mm e lunghezze 40, 45 e 50 mm
- Leva in acciaio cromato da 110 mm e 2 giri.
- Utilizzabile per porte con apertura a sinistra o a destra.
- Finitura in ottone.
- Consegna con 5 chiavi a punti di sicurezza.
- Consegna con 3 chiavi nei servizi di chiavi uguali e numero determinato.
- Chiave compatibile con: lucchetti Titán, Huno 80, Armoured S; nottolini CS88 M50 / M70 e CS88LV.
- Accessori disponibili: nottolini per porte metalliche e in legno; leve da 160 mm e 200 mm Vedere a pagina 50.

- Steel body and fastener. Epoxy paint finish.
- Stainless steel spring.
- 6 pin dimple cylinder, Ø 23 mm. Lengths: 40, 45 and 50mm.
- Chrome plated bolt measuring 110 mm. Double throw.
- Suitable for left-hand and right-hand doors.
- Supplied with 5 security dimple keys.
- Comes with three keys for keyed alike and specific number services.
- Key compatible with: Titan, Huno 80 and Armoured S padlocks and CS88LV and CS88 rim locks.
- Available accessories: fasteners for wooden or metal doors; 160mm and 200mm long bolts. See page 50.

Cod. 900810 Cod. 901010 Cod. 901260 Cod. 901560 PAG. 97

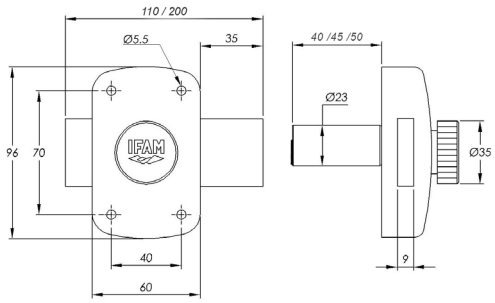

Art. Ref.	Cod.	Pack	U.tà Uni.
B6/40	025356		1
B6/45	025358		1
B6/50	025360		1

B5

- Corpo e incontro in acciaio. Finitura in vernice epossidica.
- Molla in acciaio inossidabile.
- Cilindro a 5 pistoni, Ø 23 mm e lunghezze da 30 a 60 mm
- Leva in acciaio cromato da 110 mm e 2 giri.
- Utilizzabile per porte con apertura a sinistra o a destra.
- Finitura in ottone.
- Consegna con 3 chiavi.
- Consegna con 3 chiavi nei servizi di chiavi uguali e numero determinato.
- Chiave compatibile con: cilindri Serie F5S e nottolino D5.
- Accessori disponibili: kit prolunga di cilindro da 40 mm, nottolini per porte metalliche e in legno; leve da 160 mm e 200 mm Vedere a pagina 50.

- Steel body and fastener. Epoxy paint finish.
- Stainless steel spring.
- 5 pin cylinder. Ø23 mm. Lengths from 30mm to 60mm.
- Chrome plated bolt measuring 110 mm. Double throw.
- Can be used on left-hand and right-hand doors.
- Supplied with 3 keys.
- Comes with three keys for keyed alike and specific number services.
- Key compatible with: F5S Series cylinders and D5 rim lock.
- Available accessories: fasteners for wooden or metal doors; 160mm and 200mm long bolts. See page 50.

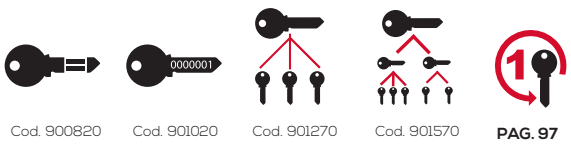

Cod. 900820 Cod. 901020 Cod. 901270 Cod. 901570 PAG. 97

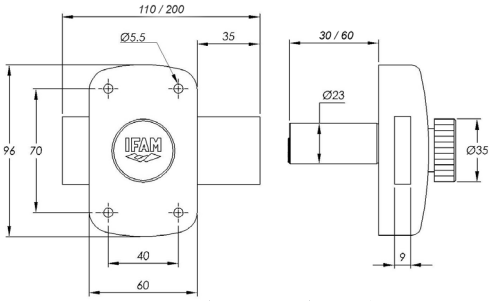

Art. Ref.	Cod.	Pack	U.tà Uni.
B5/30	025342F		1
B5/35	025344F		1
B5/40	025346F		1
B5/45	025348F		1
B5/50	025350F		1
B5/60	025352F		1

D5

- Nottolino con apertura con chiave su entrambi i lati della porta.
- Corpo e incontro in acciaio. Finitura in vernice epossidica.
- Molla in acciaio inossidabile.
- Cilindro a 5 pistoni, Ø 23 mm e lunghezze da 30 a 60 mm.
- Leva in acciaio cromato da 110 mm e 2 giri.
- Utilizzabile per porte con apertura a sinistra o a destra.
- Finitura in ottone.
- Consegna con 3 chiavi.
- Chiave compatibile con: cilindri Serie F5S e nottolino B5.
- Accessori disponibili: kit prolunga di cilindro da 40 mm, nottolini per porte metalliche e in legno; leve da 160mm e 200 mm. Vedere a pagina 50.

- Rim lock operated with key on both sides of the door.
- Steel body and fastener. Epoxy paint finish.
- Stainless steel spring.
  5 pin cylinder. Ø23 mm. Lengths from 30mm to 60mm.
- Chrome plated bolt measuring 110 mm. Double throw.
- Can be used on left-hand and right-hand doors.
- Supplied with 3 keys.
- Key compatible with: F5S Series cylinders and D5 rim lock.
- Available accessories: fasteners for wooden or metal doors; 160mm and 200mm long bolts. See page 50.

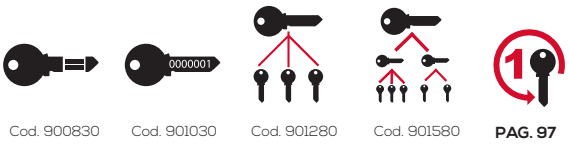

Cod. 900830 | Cod. 901030 | Cod. 901280 | Cod. 901580 | PAG. 97

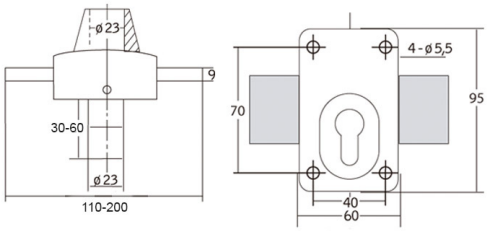

Art. Ref.	Cod.	Pack	U.tà Uni.
D5/30	025370F		1
D5/35	025372F		1
D5/40	025374F		1
D5/45	025376F		1
D5/50	025378F		1
D5/60	025380F		1

X5

- Nottolino di sicurezza.
- Adattabile a qualsiasi cilindro di profilo europeo standard.
- Corpo e incontro in acciaio. Finitura in vernice epossidica.
- Leva in lega di zinco da 110 mm. Due giri.
- Utilizzabile per porte con apertura a sinistra o a destra.
- Ideale per porte che richiedono di sostituire il cilindro frequentemente.
- Compatibile con la maggior parte dei cilindri a profilo europeo presenti sul mercato.
- Cilindro non incluso.

- Security rim lock.
- Suitable for any Euro-profile cylinder.
- Steel body and fastener. Epoxy paint finish.
- 110 mm zinc alloy bolt .Double throw.
- Sutiable for left-hand or right-hand doors.
- Ideal for doors that require changing the cylinder frequently.
- Compatible with most of the Euro-profile cylinders on the market.
- Cylinder not included.

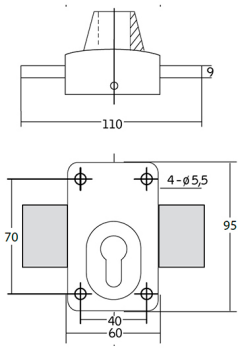

Art. Ref.	Cl.	Cod.	Pack	U.tà Uni.
X5		026000		1
X5		026003		1

CS126

- Serratura da sovrapposizione apertura con chiave su entrambi i lati.
- Chiavistello, palanca e maniglia in zama.
- Corpo e incontro in acciaio con vernice epossidica.
- Cilindro esterno in ottone da 5 pistoni.
- Consegna con 3 chiavi di sicurezza.
- Consegna con la chiave del F5S o serie D.

- Rim lock with key opening on both sides.
- Bolt, lever and latch made of zamak.
- Body and fastener made of epoxy painted steel.
- Exterior cylinder made of brass with 5 pins.
- Supplied with 3 standard keys.
- Supplied with F5S or D-series key

Cod. 900850 Cod. 901050 **PAG. 97**

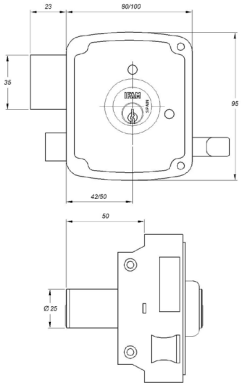

Art. Ref.	Cod.	A	B	Chiave Key	Pack	U.tà Uni.
CS126/80D	125718F	80	42	Cilindro serie F5S F5S serie cylinder		1
CS126/80I	025725	80	42	Cilindro serie D D serie cylinder		1
CS126/100D	025736F	100	50	Cilindro serie F5S F5S serie cylinder		1
CS126/100I	125742F	100	50	Cilindro serie F5S F5S serie cylinder		1

CS125

- Serratura da sovrapposizione con apertura mediante pomolo dall'interno.
- Chiavistello, palanca e maniglia in zama.
- Corpo e incontro in acciaio con vernice epossidica.
- Cilindro esterno in ottone da 5 pistoni.
- Consegna con 3 chiavi di sicurezza.
- Chiave compatibile con: cilindri D.

- Rim lock with latch operating handle for easy opening.
- Bolt, lever and latch made of zamak.
- Body and fastener made of epoxy painted steel.
- Exterior cylinder made of brass with 5 pins.
- Supplied with 3 standard keys.
- Key compatible with: D cylinders

Cod. 900840 Cod. 901040 **PAG. 97**

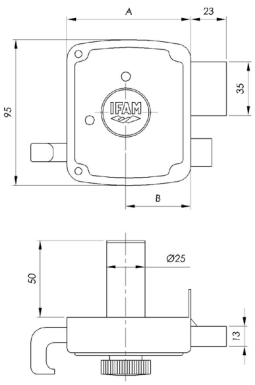

Art. Ref.	Cod.	A	B	Pack	U.tà Uni.
CS125/80D	025610	80	42		1
CS125/80I	025614	80	42		1
CS126/100I	025624	100	50		1

MCA 100 / MCA 200

MCA100

MCA200

Codice facile da programmare
Easily programmable code

- Serrature da infilare (MCA100) e sovrapposizione (MCA200) con codice di apertura meccanica.
- Corpo in lega di zinco.
- Chiusura con serratura tubolare.
- Codice programmabile fino a 13 cifre.
- Facile programmazione del codice. I pulsanti selezionati si girano con un cacciavite dalla parte posteriore della serratura.
- Ideale per porte di uffici, porte interne, di piccoli magazzini o di armadi.
- Facile installazione su porte con apertura a sinistra o a destra e verso l'interno o verso l'esterno.
- Finitura cromata.

- Mortice locks (MCA100) and rim locks (MCA200) with mechanical opening code.
- Body made from zinc alloy.
- Lock with tubular bolt.
- Programmable code using up to 13 buttons.
- Easily programmable code. The selected buttons rotate using a screwdriver from the back of the lock.
- Ideal for office doors, interior doors, and doors to small storerooms or cupboards.
- Easy to install on left- or right-hand doors and doors that open inwards or outwards.
- Chrome-plated finish.

MCA100

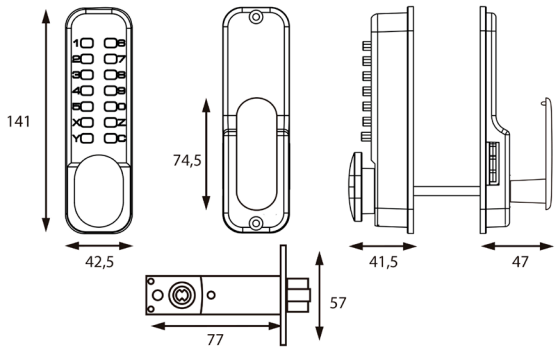

MCA200

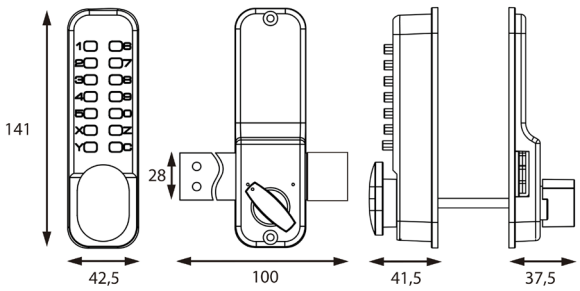

Art. Ref.	Cod.	Pack	U.tà Uni.
MCA100	025800		1
MCA200	025810		1

Serratura W900B - W900B Lock

- Serratura da infilare per porte in legno.
- Elevato livello di sicurezza.
- Serratura con chiavistello e 4 bulloni.
- Distanza tra gli assi di 85 mm.
  Entrata da 50 mm.
  Mandrino da 8 mm.
- Frontale quadrato o tondo.
- Finitura in ottone o nichelato.
- Chiavistello reversibile.

- Mortice lock for wooden doors.
- High security level.
- Lock with latch and 4 bolts.
- 85mm lock centre,
  50mm backset and 8mm spindle.
- Square or round shaped front.
- Brass or nickel plated finish.
- Reversible latch.

INCLUSO
INCLUDED
Toppa ES385
ES385 escutcheon

OPZIONALE
OPTIONAL
Cilindro START R 3535 + 5 chiavi
START R 3535 cylinder + 5 keys

Art. Ref.	Codice Code	Ingresso Entrada	Frontale Frente	Cilindro	U.tà Uni.
W900B 50CHL	W900B.50CHL	50	■	X	1
W900B 50RHL	W900B.50RHL	50	●	X	1
W900B 50CHN	W900B.50CHN	50	□	X	1
W900B 50RHN	W900B.50RHN	50	○	X	1
W900B 50CHLS	W900B.50CHLS	50	■		1
W900B 50RHLS	W900B.50RHLS	50	●		1
W900B 50CHNS	W900B.50CHNS	50	□		1
W900B 50RHNS	W900B.50RHNS	50	○		1
Cerradero W900B CHN	W900B.C.CHN		□		20
Cerradero W900B RHL	W900B.C.RHL		●		20
Cerradero W900B RHN	W900B.C.RHN		○		20
Cerradero W900B CHL	W900B.C.CHL		■		20
Frente W900B CHN	W900B.F.CHN		□		20
Frente W900B RHL	W900B.F.RHL		●		20
Frente W900B RHN	W900B.F.RHN		○		20
Frente W900B CHL	W900B.F.CHL		■		20

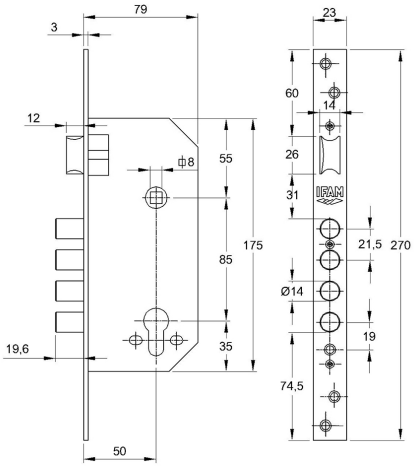

■ Frontale quadrato in ottone. - Square brass faceplate.
□ Frontale quadrato in nichel.. - Square nickel faceplate.
● Frontale tondo in ottone. - Round brass faceplate.
○ Frontale tondo in nichel. - Round nickel faceplate.

Serratura W500 - W500 Lock

- Serratura da infilare per porte in legno.
- Elevato livello di sicurezza.
- Serratura monopunto e chiavistello.
- Distanza tra gli assi di 85 mm.
  Entrata da 50 mm.
  Mandrino da 8 mm.
- Frontale quadrato o tondo.
- Finitura in ottone o nichelato.
- Chiavistello reversibile.

- Mortice lock for wooden doors.
- Reversible latch, deadbolt and euro profile cylinder.
- 85mm lock centre and 8mm spindle.
  Backset available in 40, 50 or 60 mm.
- Square or round shaped front.
- Brass or nickel plated finish.

INCLUSO
INCLUDED
Toppa ES385
ES385 escutcheon

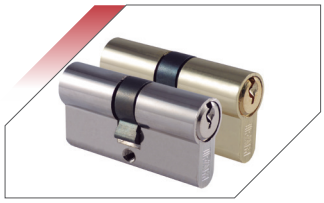

INCLUSO
INCLUDED
Cilindro Serie C 3030 + 3 chiavi
C serie 3030 cylinder + 3 keys

Art. Ref.	Codice Code	Ingresso Entrada	Frontale Frente	Cilindro	U.tà Uni.
W500 40CHL	W500.40CHL	40	■	X	1
W500 40RHL	W500.40RHL	40	●	X	1
W500 40CHN	W500.40CHN	40	□	X	1
W500 40RHN	W500.40RHN	40	○	X	1
W500 50CHL	W500.50CHL	50	■	X	1
W500 50RHL	W500.50RHL	50	●	X	1
W500 50CHN	W500.50CHN	50	□	X	1
W500 50RHN	W500.50RHN	50	○	X	1
W500 60CHL	W500.60CHL	60	■	X	1
W500 60RHL	W500.60RHL	60	●	X	1
W500 60CHN	W500.60CHN	60	□	X	1
W500 60RHN	W500.60RHN	60	○	X	1
Cerradero W500 CHN	W500.C.CHN		□		50
Cerradero W500 RHL	W500.C.RHL		●		50
Cerradero W500 RHN	W500.C.RHN		○		50
Cerradero W500 CHL	W500.C.CHL		■		50
Frente W500 CHN	W500.F.CHN		□		35
Frente W500 RHL	W500.F.RHL		●		35
Frente W500 RHN	W500.F.RHN		○		35

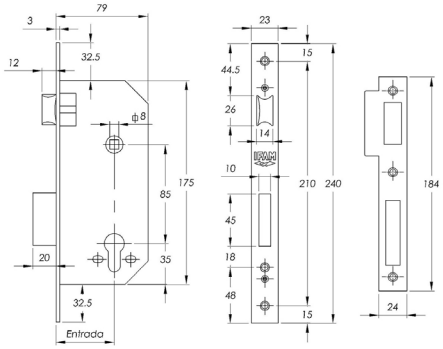

■ Frontale quadrato in ottone. - Square brass faceplate.
□ Frontale quadrato in nichel.. - Square nickel faceplate.
● Frontale tondo in ottone. - Round brass faceplate.
○ Frontale tondo in nichel. - Round nickel faceplate.

Serratura W400

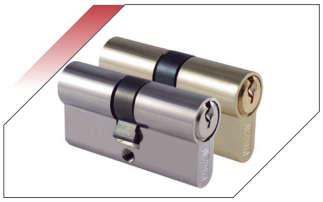

INCLUSO Cilindro Serie C 3030 + 3 chiavi
INCLUDED C series 3030 cylinder + 3 keys

- Serratura da infilare per porte in legno.
- Chiavistello reversibile, leva e cilindro profilo europeo.
- Distanza tra gli assi di 47 mm.
  Entrata da 50 mm. Mandrino da 8 mm.
- Frontale quadrato.
- Finitura in ottone.

- Mortice lock for wooden doors.
- Reversible latch, deadbolt and euro profile cylinder.
- 47mm centres, 50mm backset and 8mm spindle.
- Square front.
- Brass plated finish.

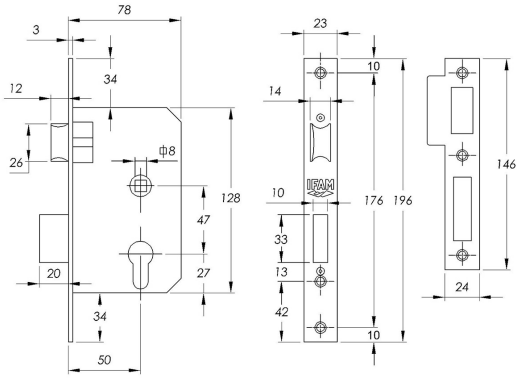

Art. Ref.	Codice Code	Ingresso Entrada	Frontale Frente	Cilindro	U.tà Uni.
W400 50CHL	W400.50CHL	50	■	X	1

■ Frontale quadrato in ottone. - Square brass faceplate.

Chiavistello W170

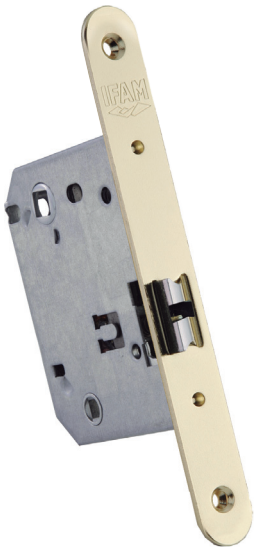

- Chiavistello per porte in legno, con arco.
- Sblocco automatico dell'arco (l'arco con porta aperta si disattiva quando si chiude).
- Distanza tra gli assi di 70 mm. Entrata da 50 mm. Mandrino da 8 mm. Mandrino da arco da 6 mm.
- Chiavistello silenzioso e reversibile.
- Frontale tondo.
- Finitura in ottone o nichelato.
- Ideale per porta di passaggio o arco.

- Dead locking latch for wooden doors.
- Automatic unlocking (locked when the door is open, deactivated when closed).
- Dimensions: 70mm centres, 50mm backset, 8mm spindle and 6mm locking spindle.
- Reversible latch.
- Round front.
- Brass or nickel plated finish.
- Ideal for inside doors or with handle lock.

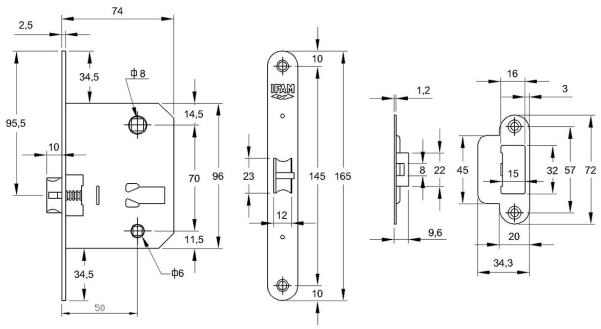

Art. Ref.	Codice Code	Ingresso Entrada	Frontale Frente	U.tà Uni.
W170 RHL	W170.RHL	50	●	1
W170 RHN	W170.RHN	50	○	1

● Frontale tondo in ottone. - Round brass faceplate.
○ Frontale tondo in nichel. - Round nickel faceplate.

Chiavistello W147

- Chiavistello per porte in legno, con arco.
- Sblocco automatico dell'arco (l'arco con porta aperta si disattiva quando si chiude).
- Distanza tra gli assi di 47 mm. Entrata da 50 mm. Mandrino da 8 mm. Mandrino da arco da 6 mm.
- Chiavistello silenzioso e reversibile.
- Frontale tondo.
- Finitura in ottone o nichelato.
- Ideale per porta di passaggio o arco.

- Dead locking latch for wooden doors.
- Automatic unlocking (locked open door, deactivated when closed).
- Dimensions: 47mm centres, 50mm backset, 8mm hub and 6mm locking hub.
- Reversible latch.
- Round front.
- Brass or nickel plated finish.
- Ideal for inside doors or with handle lock.

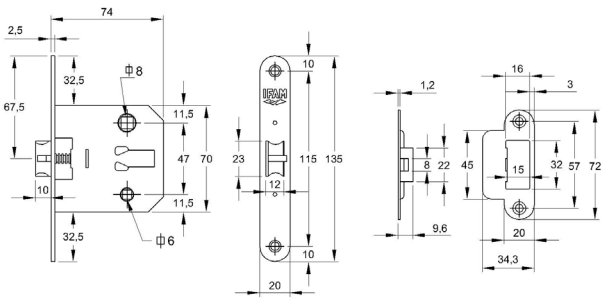

Art. Ref.	Codice Code	Ingresso Entrada	Frontale Frente	U.tà Uni.
W147 RHL	W147.RHL	50	●	1
W147 RHN	W147.RHN	50	○	1

● Frontale tondo in ottone. - Round brass faceplate.

○ Frontale tondo in nichel. - Round nickel faceplate.

Serratura C 111

- Corpo in lega di zinco ricavato da fusione iniettata ad alta precisione.
- Lamine di sicurezza con molle inossidabile.
- Linguetta in acciaio nichelato.
- Alloggiamento totale della chiave nel cilindro.
- Ideale per mobili metallici e in legno, archivi, cassette postali, casse per attrezzi...

- Zinc alloy body obtained using high precision die-cast.
- Security plates with stainless steel springs.
- Nickel plated steel cam.
- Complete housing of the key in the cylinder.
- Ideal for metal and wooden furniture, file cabinets, mail boxes, tool boxes, etc.

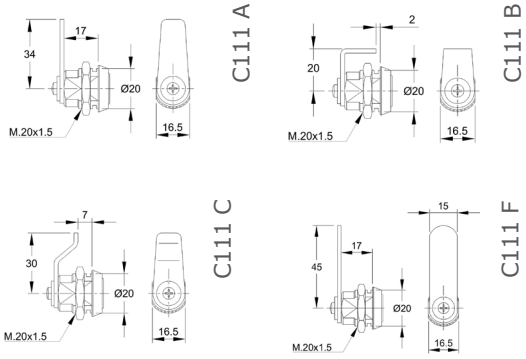

Art. Ref.	Cod.		Pack	U.tà Uni..
111A	000253			20
111A BT	000251			6
111A KA	000261			20
111A KN	000262			20
111B	000254			20
111C	000255			20
111C BT	000252			6
111C KA	000263			20
111C KN	000264			20
111F	000256			20
111F KA	000267			20
111F KN	000268			20
111 corta inox KA	000272			20

D-FENDER

- Defender di elevata sicurezza.
- Formato da un solido gruppo costituito da nucleo e corazza esterna, entrambi fabbricati in acciaio massiccio e temprato, con uno spessore sulla zona centrale di 15 mm.
- Nucleo con livello di sicurezza certificato a norma EN:1303:2015. Include foro di entrata chiave in acciaio temperato da 4 mm di spessore per una massima protezione anti-trapano.
- Forma specificamente progettata e testata da IFAM per impedire gli attacchi con attrezzi da estrazione.
- Tenoni in acciaio per installazione opzionale. Inclusi per rinforzare la sicurezza rispetto a tentativi di giro ed estrazione della toppa.
- Include rondella supplementare per la regolazione precisa del nucleo della toppa in funzione dello spessore della toppa.
- Il nucleo della toppa viene fissato alla porta in forma indipendente rispetto alla corazza esterna. In caso di estrazione forzata della corazza, sarebbe necessario un nuovo tentativo di estrazione del nucleo della toppa.
- Disponibile in 2 dimensioni (D-fender 100 e D-fender 200) e due finiture: ottone e cromato.
- Finitura con trattamento di galvanoplastica per proteggere la toppa da graffi e corrosione.

- High security door escutcheon.
- Solid core and outer shell unit, both made of solid tempered steel and 15 mm thick through the centre.
- Core with EN:1303:2015 security standard certification. Includes 4 mm tempered steel keyhole cover for ultra high anti-drilling resistance.
- Shape specially designed and tested by IFAM to stop attacks with extraction tools
- Optional steel installation dowels included to reinforce security against torsion and face plate extraction attacks
- Includes an extra washer so the core can be fitted perfectly into the face plate depending on the thickness of the door
- The escutcheon's core is attached to the door independently from the outer shell. In the event of a forced shell extraction, another attack would be required to remove the face plate core.
- Available in 2 sizes, D-Fender 100 and D-Fender 200, and 2 finishes, brass and chrome.
- Electrotype treated finish to protect the face plate from scratches and corrosion.

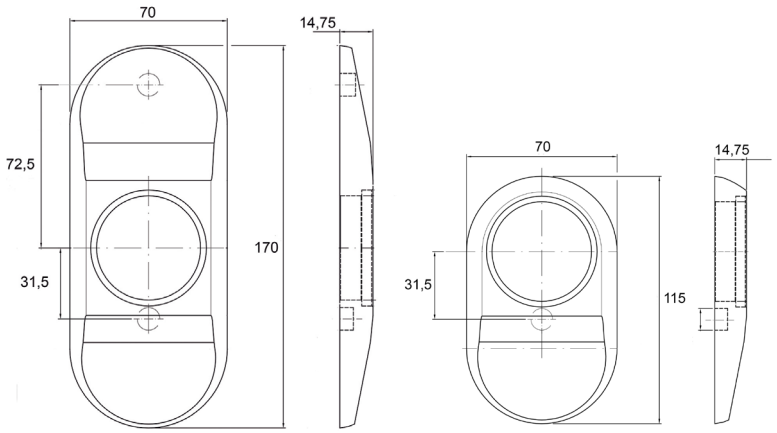

Art. Ref.	Col. CL.	Cod.	Conf. Pack	U.tà Uni.
D-fender 100 CM		025042		1
D-fender 100 L		025040		1
D-fender 200 CM		025046		1
D-fender 200 L		025044		1

ES803

- Toppa certificata a norma EN:1303:2015.
- Livello di protezione altissimo.
- Rosetta massiccia.
- Toppa e sfera in acciaio temprato anti-trapano.
- Nucleo in acciaio massiccio temprato con trattamento termico di grande spessore.
- Toppa dello statore in acciaio con 4 mm di spessore e trattamento anti-trapano.
- Due misure di installazione da 26 mm o 38 mm (standard europeo).
- Specificamente progettato come sistema anti-estrazione, anti-trapano e anti-ganascia.
- Valido per porte con spessore minimo di 35 mm.
- Facile installazione con punte da 6 e 10 mm. Non è necessario lavorare la porta.
- Opzionale contro-piastra di larghezza 35 mm.

- Escutcheon certified to EN:1303:2015
- Very high protection level.
- Solid cover plate.
- Drill resistant hardened steel escutcheon and plate.
- Solid thick heat treated hardened steel core.
- Steel drum escutcheon with a thickness of 4 mm and antidrill treatment.
- Two installation dimensions: 26mm or 38mm (European standard)
- Anti-extraction, drill resistant and pull resistant.
- Valid for doors with a minimum thickness of 35 mm.
- Easy assembly using size 6 and 10 drill bits. No need to mechanise the door.
- Optional: 35mm backplate.

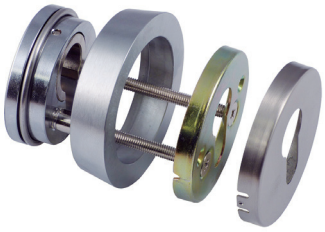

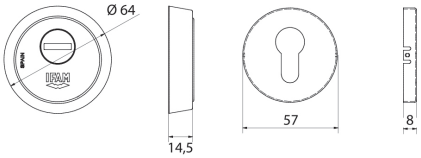

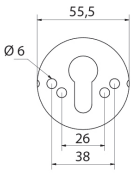

Art. Ref.	Col. CL.	Cod.	Conf. Pack	U.tà Uni.
ES803L		025031		6
ES803CM		025037		6

ES700 N

- Nucleo e rosetta massicci. Nucleo rinforzato con piastrine in acciaio.
- Protezione anti-trapano: statore fabbricato in acciaio temprato e corpo protetto da due sfere in acciaio che proteggono le viti.
- Protezione anti-estrazione.
- Due distanze tra gli assi: 26 mm e 17 mm.
- Finiture in ottone e cromato.
- Include rosetta per l'interno della porta e viti per l'installazione.

- Solid core and trim. Core reinforced with steel plates.
- Anti-drill protection: core made from hardened steel and a body protected by two steel balls that protect the screws.
- Anti-extraction protection.
- Two inter-knob distances: 26mm and 17mm.
- Brass and chrome finishes.
- Includes trim for the door interior and screws for installation.

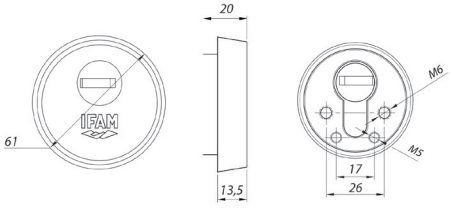

Art. Ref.	Col. CL.	Cod.	Conf. Pack	U.tà Uni.
ES700 L		025024		10
ES700 CM		025026		10

SHIELD 38

- Nucleo di lega di zinco con trattamento anti-corrosione.
- Distanza tra gli assi: 38 mm (secondo lo standard europeo).
- Coperchio girevole dello statore per l'entrata della chiave, fabbricato in acciaio massiccio.
- Molla in acciaio inossidabile per una perfetta compatibilità tra il cilindro e lo scudo.
- Sistema anti-trapano mediante due sfere in acciaio massiccio disposte su viti di fissaggio della toppa.
- Rosetta di sicurezza interna in lega di zinco.
- Facile installazione con trapano con punta da 6 e 10 mm.
- Valido per porte con spessore minimo di 35 mm.
- Finiture in nichel opacizzato e ottone opacizzato.
- Consegnato con 2 paia di viti per l'installazione in porte di qualsiasi spessore: 2 viti M5x60 e due viti M5x75.

- Zinc alloy core with anticorrosion treatment.
- Fixing screw centre is 38mm (according to European standards).
- Rotating plate for inserting the key, made of solid steel.
- Stainless steel spring for perfect adjustment between the cylinder and the escutcheon.
- Anti-drill system based on solid steel plates fitted to the escutcheon attachment screws.
- Interior trim made from zinc alloy.
- Easy installation using 6 and 10 mm drill bits.
- Suitable for doors that are at least 35 mm thick.
- Available in nickel and brass finish.
- Supplied with 2 pairs of screws for installation on any door thickness: 2 M5x60 screw and two Mx75 screws.

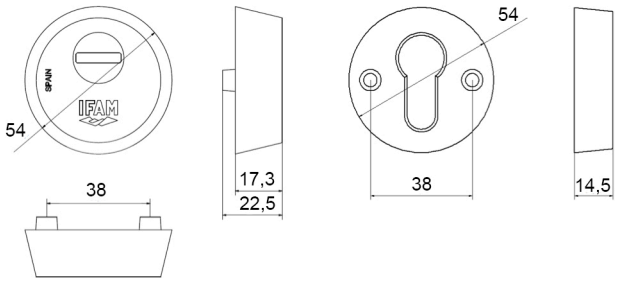

Art. Ref.	Colore Color	Cod.	Conf. Pack	U.tà Uni.
Shield38 L		025020		10
Shield38 SC		025022		10

ES610

- Toppa certificata a norma EN:1303:2015.
- Nucleo rinforzato con piastre d'acciaio. Sistema anti-trapano.
- Piastra di protezione dello statore in acciaio temprato integrato nel nucleo che rende impossibile lo smontaggio.
- Rosetta girevole in acciaio con forma anti-ganascia.
- Forma con sistema anti-estrattore.
- Piastra interna in acciaio da 4 mm
- Finiture ottone e nichel.

- Escutcheon certified to EN:1303:2015.
- Core reinforced with steel plates. Drill resistant system.
- Hardened steel drum protector plate integrated in the core, which prevents disassembling.
- Rotating steel cover with a pull resistant design.
- Design with anti-extractor system.
- 4mm steel inner plate.
- Brass and nickel plated finish.

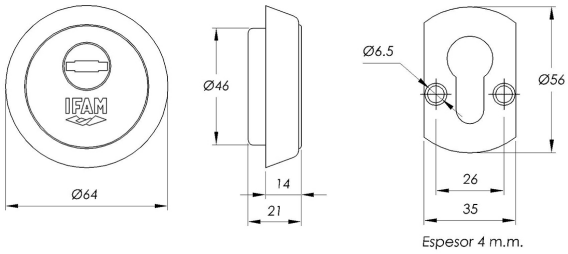

Art. Ref.	Colore Color	Cod.	Conf. Pack	U.tà Uni.
ES610L		025012		20
ES610CM		025018		20

EZ

- Fabbricata in acciaio verniciato o cromato.
- Installazione con viti passanti o filettate.
- Si utilizza come accessorio per l'installazione di cilindri IFAM in altre serrature del mercato.

- Manufactured in painted steel.
- Installation using through bolts or threaded bolts.
- Facilitates the installation of IFAM cylinders in other locks on the market.

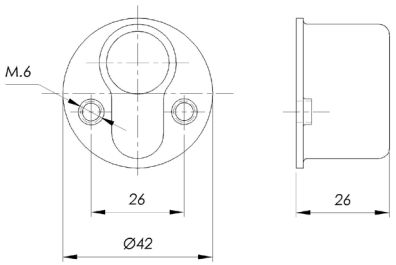

Art. Ref.	Colore Color	Cod.	Conf. Pack	U.tà Uni.
EZ	■	025090		25
EZ roscado	■	025093		25
EZ roscado	■	025094		25

Rosetta universale
Universal Trim

N

- Rosetta fabbricata in metallo.
- Misure: 75 mm base; 205 mm altezza
- Diametro per l'accoppiamento della toppa: 41 mm
- Finiture in cromato opacizzato e ottone.
- Valido per le seguenti toppe IFAM: ES803, ES700, ES610, Shield 38, ES385.

- Metal trim.
- Measurements: 75mm base; 205mm height
- Diameter for escutcheon coupling: 41mm
- Matt chrome and brass finishes
- Suitable for use with the following IFAM escutcheons: ES803, ES700, ES610, Shield 38, ES385.

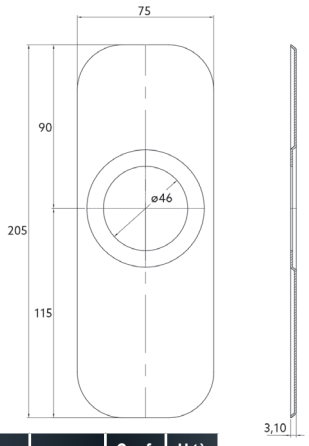

Art. Ref.	Colore Color	Cod.	Conf. Pack	U.tà Uni.
Embellecedor universal L	■	025028		1
Embellecedor universal CM	■	025029		1

ES385

- Specificamente raccomandata per una protezione laterale dei cilindri.
- Design anti-ganascia.
- Trattamento anti-ossidante che ne aumenta la resistenza alla corrosione.
- Piastra interna in acciaio da 4 mm.
- Finiture ottone e nichel.

- Specially recommended for protecting cylinders from side attacks.
- Pull resistant design.
- Anti-corrosion rust resistant treatment.
- 4mm steel inner plate.
- Brass and nickel plated finish.

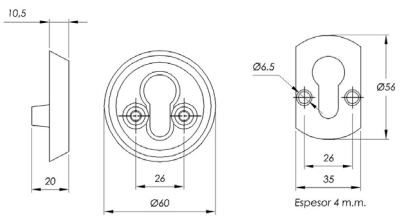

Art. Ref.	Colore Color	Cod.	Conf. Pack	U.tà Uni.
ES385HL	■	025080		25
ES385HN	■	025084		25

Accessori per nottolini e toppe
Accessories rim locks & escutcheons

V

	Ref.	Cod.
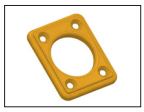	Toppa esterna CS88 M50 L Exterior escutcheon CS88 M50 L	482065
	Vite mordente fissaggio porta testa esagonale ottone (CS88LV e CS88M50) Brass fixing screw with hexagonal head (CS88LV and CS88 M50 L)	437606
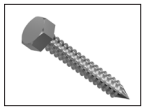	Vite mordente fissaggio porta testa esagonale zinco Zinc fixing screw with hexagonal head	437605
	Linguetta CS88LV 40 CS88LV 40 tab	482035
	Linguetta CS88LV 45 CS88LV 45 tab	482038
	Linguetta CS88LV 80 CS88LV 80 tab	482043
	Vite M3x10 CS88LV M3x10 CS88LV screw	437575
	Rosetta esterna ottone (nottolino X5) Brass exterior plate (X5 rim lock)	482310
	Rosetta esterna ottone (nottolini B6/50 e B5/50) Brass exterior plate (B6/50 and B5/50 rim locks)	482330
	Piastra fissaggio maniglia (toppa ES803 / ES610) Handle fastener plate (ES803 / ES610 escutcheon)	025097
	Piastra fissaggio rosetta (toppa ES803) Round fastener plate (ES803 escutcheon)	482360

	Ref.	Cod.
	Foro entrata chiave interno ottone (toppa ES803) Interior brass keyhole (ES803)	437650
	Foro entrata chiave interno cromato (toppa ES803) Interior nickel keyhole (ES803)	437660
	Viti fissaggio (toppa ES803) M6x50 Fixing screws M6x50 (ES803 escutcheon)	437680
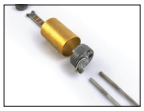	Kit prolunga (B5 / D5) Cylinder elongation kit (B5 / D5)	482440
	Incontro porta legno (B6 / B5 / D5) fastener for wooden doors (B6 / B5 / D5 / X5)	482450
	Incontro porta metallica (B6 / B5 / D5 / X5) fastener for metal doors (B6 / B5 / D5 / X5)	482460
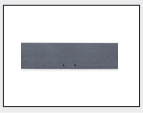	Leva 160 mm (B6 / B5 / D5) 160mm lever (B6 / B5 / D5)	482470
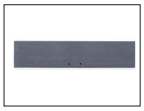	Leva 200 mm (B6 / B5 / D5) 200mm lever (B6 / B5 / D5)	482480
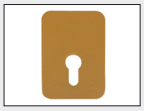	Contro-piastra nottolino X5 Counterplate X5 rim lock	482490
	Supplemento rampone nottolino CS500 CS500 lock door keep accessory	138980
	Supplemento piastra nottolino CS500 CS500 lock fasteners plate accessory	138990
	Rampone porta ripostiglio CS500 CS500 storeroom door keep	139000

INCONTRI ELETTRICI
ELECTRIC STRIKES

Cos'è un incontro elettrico?
What is an electric strike?

L'incontro elettrico è un dispositivo elettromeccanico installato sullo stipite della porta e che permette di aprirla attraverso un impulso elettrico. Ci sono incontri che permettono di aprire porte in legno, metallo, PVC o alluminio.

IFAM differenzia 3 gamme di prodotto a seconda della bobina che utilizzano e dalla larghezza della porta.

An electric strike is an electromechanical device that is installed inside a door frame and allows the door to be opened via an electrical pulse. These strikes are available to open wooden, metal, PVC or aluminium doors.

IFAM has three different product ranges based on the coil used and the door width.

Modello Model	Larghezza porta Door width	Bobina Coil
E-Strike A1	21 mm	8-14 V AC/DC
E-Strike B1	16 mm	9-16 V AC/DC
E-Strike B2	16 mm	9-24 V AC/DC

Funzioni
Functions

Per ogni modello di serratura sono disponibili differenti funzioni

Different functions are available for each lock model.

STANDARD - STANDARD

L'incontro elettrico si sblocca durante l'alimentazione della bobina.

The electronic lock is opened by supplying power to the coil.

STANDARD + LEVA DI SBLOCCO
STANDARD + UNLOCKING LEVER

L'incontro elettrico si sblocca durante l'alimentazione della bobina. Dispone di una leva meccanica per mantenere sbloccato l'incontro.

The electronic lock is opened by supplying power to the coil. A mechanical lever keeps the lock open.

AUTOMATICO - AUTOMATIC

L'incontro elettrico si sblocca durante l'alimentazione della bobina con un solo impulso elettrico. Si mantiene sbloccato fino a quando la porta viene aperta.

The electronic lock is opened by supplying power to the coil via a single electrical pulse. It stays unlocked until the door has been opened.

AUTOMATICO + LEVA DI SBLOCCO
AUTOMATIC + UNLOCKING LEVER

L'incontro elettrico si sblocca durante l'alimentazione della bobina con un solo impulso elettrico. Si mantiene sbloccato fino a quando la porta viene aperta. Dispone di una leva meccanica per mantenere sbloccato l'incontro.

The electronic lock is opened by supplying power to the coil via a single electrical pulse. It stays unlocked until the door has been opened. A mechanical lever keeps the lock open.

Frontali - Fronts

Si possono consegnare senza frontale o con il frontale in varie finiture e forme. Vedere la pagina 56, relativa ai frontali, per maggiori informazioni.

They can be supplied with or without a faceplate in various shapes and finishes. See page 56 on faceplates for more information.

E-STRIKE A1

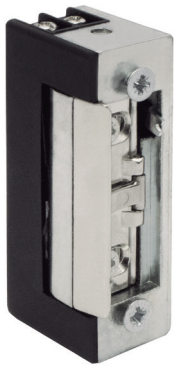

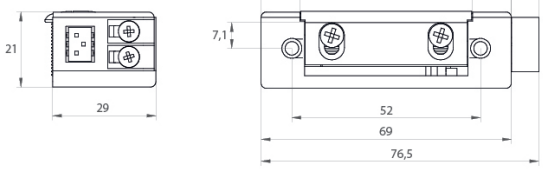

FRONTALI DISPONIBILI
AVAILABLE FACEPLATES

+ **INFO** PAG. 56

· Larghezza: 21 mm
· Voltaggio: 8-14V AC/DC
· Simmetrico e reversibile. Valido per l'installazione su porte con apertura a sinistra o a destra e, su interno o esterno della porta.
· Chiavistello regolabile.
· Resistenza di chiusura (pressione massima): 3500 N
· Forza dinamica di chiusura (impatto della porta): 4400 N
· Durabilità (cicli senza precaricamento): 200000
· Prodotto omologato a norma EN:14846
· Funzioni disponibili: standard, standard con leva di sblocco, automatico, automatico con leva di sblocco, automatico interno e automatico interno con leva di sblocco.
· Disponibile con o senza frontale.
· Frontale corto (di serie): modello B01. Frontale lungo (di serie): modello D04.

· Width: 21mm.
· Voltage: 8-14V AC/DC
· Symmetrical and reversible. Suitable for installation on left- or right-hand doors and on the inside or outside of the door.
· Adjustable latch.
· Closing resistance (maximum pressure): 3,500 N
· Dynamic closing force (door impact): 4,400 N
· Durability (cycles without preload): 200,000
· Product compliant with the EN:14846 Standard
· Functions available: standard, standard with release lever, automatic, automatic with release lever, internal automatic and internal automatic with release lever.
· Available with or without faceplate.
· Short faceplate (factory default): model B01. Long faceplate (factory default): model D04.

Art. Ref.	Standard Standard	Standard **leva di sblocco** Standard with release lever	Automatico Automatic	Automatico **leva sblocco** Automatic **release lever**	Automatico interno Internal automatic	Automatico int. leva sblocco Automatic int.release lever	Frontale* Faceplate*	Finitura fronte* Finish faceplate*	**Conf. Pack**	Uni.
ESA1A1AN0000	X									1
ESA1B1AN0000		X								1
ESA1C1AN0000			X							1
ESA1D1AN0000				X						1
ESA1A1ANB01G	X						C			1
ESA1B1ANB01G		X					C			1
ESA1C1ANB01G			X				C			1
ESA1D1ANB01G				X			C			1
ESA1A1ANB01S	X						C			1
ESA1B1ANB01S		X					C			1
ESA1C1ANB01S			X				C			1
ESA1D1ANB01S				X			C			1
ESA1A1AND04G	X						L			1
ESA1B1AND04G		X					L			1
ESA1C1AND04G			X				L			1
ESA1D1AND04G				X			L			1
ESA1A1AND04S	X						L			1
ESA1B1AND04S		X					L			1
ESA1C1AND04S			X				L			1
ESA1D1AND04S				X			L			1
ESA1F1AN0000					X					1
ESA1F1ANB01G					X		C			1
ESA1G1AN0000						X				1
ESA1G1ANB01G						X	C			1

C:Frontale corto
C: Short faceplate

L: Frontale lungo
L: Long faceplate

Finitura grigia
Grey finish

Finitura inossidabile
Inox finish

E-STRIKE B1

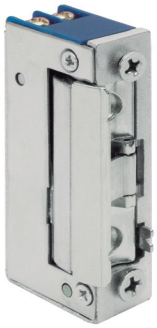

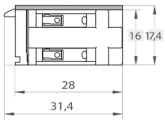

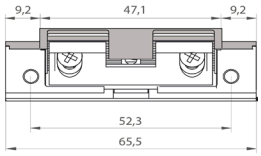

FRONTALI DISPONIBILI
AVAILABLE FACEPLATES

+ INFO PAG. 56

· Larghezza: 16 mm
· Voltaggio: 9-16 V AC/DC
· Simmetrico e reversibile. Valido per l'installazione su porte con apertura a sinistra o a destra e, su interno o esterno della porta.
· Chiavistello radiale regolabile.
· Prodotto omologato a norma EN:14846
· Resistenza di chiusura (pressione massima): 4800 N
· Forza dinamica di chiusura (impatto della porta): 4400 N
· Durabilità (cicli senza precaricamento): 200000
· Funzioni disponibili: standard, standard con leva di sblocco, automatico, automatico con leva di sblocco.
· Disponibile con o senza frontale.
· Frontale corto (di serie): modello B01. Frontale lungo (di serie): modello D04.

· Width: 16mm.
· Voltage: 9-16 V AC/DC
· Symmetrical and reversible. Suitable for installation on left- or right-hand doors and on the inside or outside of the door.
· Adjustable radial latch.
· Product compliant with the EN:14846 Standard
· Closing resistance (maximum pressure): 4,800 N
· Dynamic closing force (door impact): 4,400 N
· Durability (cycles without preload): 200,000
· Available functions: standard, standard with release lever, automatic, automatic with release lever.
· Available with or without faceplate.
· Short faceplate (factory default): model B01. Long faceplate (factory default): model D04.

Art. Ref.	Standard Standard	Standard **leva di sblocco** Standard with release lever	Automatico Automatic	Automatico **leva sblocco** Automatic **release lever**	Frontale* Faceplate*	Finitura fronte* Finish faceplate*	**Conf. Pack**	**U.tà Uni.**
ESB1A1AN0000	X							1
ESB1B1AN0000		X						1
ESB1C1AN0000			X					1
ESB1D1AN0000				X				1
ESB1A1ANB01G	X				C			1
ESB1B1ANB01G		X			C			1
ESB1C1ANB01G			X		C			1
ESB1D1ANB01G				X	C			1
ESB1A1ANB01S	X				C			1
ESB1B1ANB01S		X			C			1
ESB1C1ANB01S			X		C			1
ESB1D1ANB01S				X	C			1
ESB1A1AND04G	X				L			1
ESB1A1AND04S	X				L			1
ESB1B1AND04G		X			L			1
ESB1B1AND04S		X			L			1
ESB1C1AND04G			X		L			1
ESB1C1AND04S			X		L			1
ESB1D1AND04G				X	L			1
ESB1D1AND04S				X	L			1

C: Frontale corto
C: Short faceplate
L: Frontale lungo
L: Long faceplate
Finitura grigia
Grey finish
Finitura inossidabile
Inox finish

E-STRIKE B2

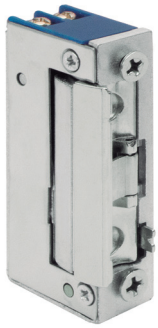

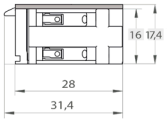

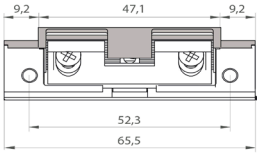

FRONTALI DISPONIBILI
AVAILABLE FACEPLATES

+ **INFO** PAG. 56

· Larghezza: 16 mm
· Voltaggio: 9-24 V AC/DC
· Simmetrico e reversibile. Valido per l'installazione su porte con apertura a sinistra o a destra e, su interno o esterno della porta.
· Chiavistello radiale regolabile.
· Prodotto omologato a norma EN:14846
· Apertura con pressioni fino a 200 N di precaricamento AC
· Resistenza di chiusura (pressione massima): 4800 N
· Forza dinamica di chiusura (impatto di porta): 4400 N
· Durabilità (cicli senza precaricamento): 200000
· Funzioni disponibili: standard, standard con leva di sblocco, automatico, automatico con leva di sblocco.
· Disponibile con o senza frontale.
· Frontale corto (di serie): modello B01. Frontale lungo (di serie): modello D04.

· Width: 16mm.
· Voltage: 9-24 V AC/DC
· Symmetrical and reversible. Suitable for installation on left- or right-hand doors and on the inside or outside of the door.
· Adjustable radial latch.
· Product compliant with the EN:14846 Standard
· Opened with pressures of up to 200 N preloaded AC
· Closing resistance (maximum pressure): 4,800 N
· Dynamic closing force (door impact): 4,400 N
· Durability (cycles without preload): 200,000
· Available functions: standard, standard with release lever, automatic, automatic with release lever.
· Available with or without faceplate.
· Short faceplate (factory default): model B01. Long faceplate (factory default): model D04.

Art. Ref.	Standard Standard	Standard **leva di sblocco** Standard with release lever	Automatico Automatic	Automatico **leva sblocco** Automatic **release lever**	Frontale* Faceplate*	Finitura fronte* Finish faceplate*	**Conf. Pack**	**U.tà Uni.**
ESB2A1BN0000	X							1
ESB2B1BN0000		X						1
ESB2C1BN0000			X					1
ESB2D1BN0000				X				1
ESB2A1BNB01G	X				C			1
ESB2B1BNB01G		X			C			1
ESB2C1BNB01G			X		C			1
ESB2D1BNB01G				X	C			1
ESB2A1BNB01S	X				C			1
ESB2B1BNB01S		X			C			1
ESB2C1BNB01S			X		C			1
ESB2D1BNB01S				X	C			1
ESB2A1BND04G	X				L			1
ESB2B1BND04G		X			L			1
ESB2C1BND04G			X		L			1
ESB2D1BND04G				X	L			1
ESB2A1BND04S	X				L			1
ESB2B1BND04S		X			L			1
ESB2C1BND04S			X		L			1
ESB2D1BND04S				X	L			1

C: Frontale corto
Short faceplate

L: Frontale lungo
L: Long faceplate

Finitura grigia
Grey finish

Finitura inossidabile
Inox finish

Componenti incontri elettrici
Electric strike accessories

FRONTALI CORTI - SHORT FACEPLATES

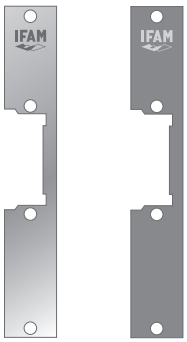

B01

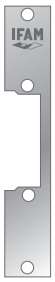

B02

FRONTALI LUNGHI - LONG FACEPLATES

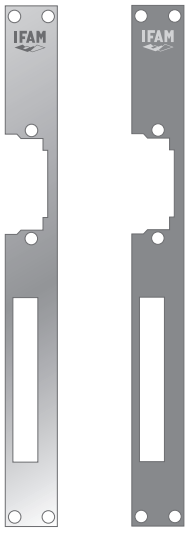

D03

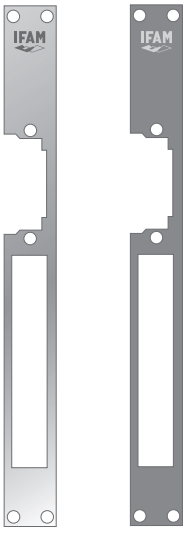

D04

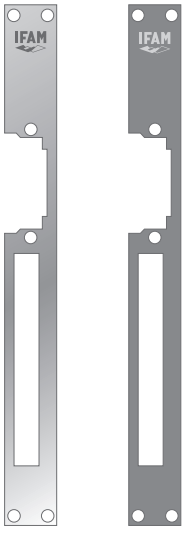

D05

D06

Art. Ref.	A	B	C	D	E	Frontale Frente	Finitura Acabado	Conf Pack	U.tà Uni.
ES000000B01G	159	25	44			C			1
ES000000B01S	159	25	44			C			1
ES000000B02S	130	22	44,5			C			1
ES000000D04G	250	25	44	102	17	L			1
ES000000D04S	250	25	44	102	17	L			1
ES000000D03G	250	25	44	79	12	L			1
ES000000D03S	250	25	44	79	12	L			1
ES000000D05G	250	25	44	102	12	L			1
ES000000D05S	250	25	44	102	12	L			1
ES000000D06S	250	22	44,5	74	12	L			1

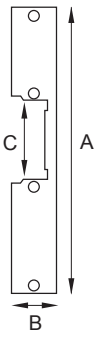

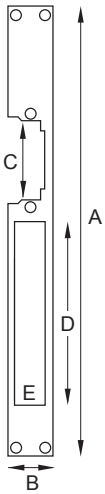

pag. 58 **CASSEFORTI -** SAFE BOXES

pag. 59 **SPIONCINO DIGITALE -** DIGITAL DOOR VIEWER

pag. 59 **PORTACHIAVI -** KEY STORAGE

COMPONENTI DI SICUREZZA
SECURITY ACCESSORIES

SAFESTONE

SAFESTONE 430

• Elevato livello di sicurezza.
• Due sistemi di apertura:
– Con impronta digitale (fino a 100 possibili utilizzatori).
– Con codice numerico.
• Spessore della struttura: 4 mm
• Diametro dei bulloni di chiusura: 20 mm
• Due dimensioni:
– Safestone 350: 250 mm altezza x 350 mm larghezza x 280 mm profondità.
– Safestone 430: 230 mm altezza x 430 mm larghezza x 350 mm profondità.
• Peso: 18 kg (Safestone 350), 23 kg (Safestone 430)
• Potente allarme, sensibile all'apertura forzata e agli urti.
• Funzionano con 4 pile AA.
• Batteria di emergenza incorporata, in caso di avaria o scaricamento delle pile.
• Includono due chiavi di emergenza.
• Disponibili in 7 colori: nero, blu, giallo, arancione, verde, rosa, viola.

SAFESTONE 350

• High level of security.
• Two opening mechanisms:
– Fingerprint (up to 100 possible users)
– Numerical code
• Structural thickness: 4 mm.
• Locking pin diameter: 20 mm.
• Two sizes:
– Safestone350: 250 mm high x 350 mm wide x 280 mm deep.
– Safestone430: 230 mm high x 430 mm wide x 350 mm deep.
• Weight: 18 kg (Safestone350), 23 kg (Safestone430).
• Powerful alarm system, sensitive to forced entry and impact.
• Powered by 4 AA batteries.
• Built-in emergency battery in case of fault or battery exhaustion.
• Two emergency keys included.
• Available in 7 colours: black, blue, yellow, orange, green, pink, purple

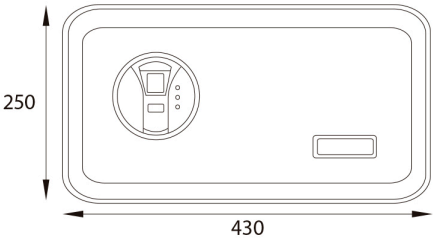

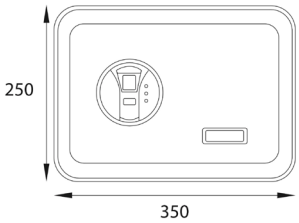

Art . Ref.	Colore Color	Cod.	Conf. Pack	U.tà Uni.
APERTURA CON IMPRONTA DIGITALE FINGERPRINT OPENING				
Safestone 350		067310AMA		1
Safestone 350		067310AZB		1
Safestone 350		067310NAR		1
Safestone 350		067310NEG		1
Safestone 350		067310PUR		1
Safestone 350		067310ROS		1
Safestone 350		067310VER		1
Safestone 430		067330AMA		1
Safestone 430		067330AZB		1
Safestone 430		067330NAR		1
Safestone 430		067330NEG		1
Safestone 430		067330PUR		1
Safestone 430		067330ROS		1

Art . Ref.	Colore Color	Cod.	Conf. Pack	U.tà Uni.
APERTURA CON CODICE NUMERICO OPENING WITH NUMERICAL CODE				
Safestone 350		067300AMA		1
Safestone 350		067300AZB		1
Safestone 350		067300NAR		1
Safestone 350		067300NEG		1
Safestone 350		067300PUR		1
Safestone 350		067300ROS		1
Safestone 350		067300VER		1
Safestone 430		067320AMA		1
Safestone 430		067320AZB		1
Safestone 430		067320NAR		1
Safestone 430		067320NEG		1
Safestone 430		067320PUR		1
Safestone 430		067320ROS		1
Safestone 430		067320VER		1

SPIONCINO SENTINEL 4.0
SENTINEL 4.0 VIEWER

- Grande qualità di immagine: Sensore da 2.0 megapixel CMOS
- Schermo LCD de 4,0" TFT 800x480.
- Ampio angolo di visione: 160 gradi.
- Spioncino con campanello incorporato.
- Funzione fotocamera incorporata. 1GB di memoria.
- Basso consumo di energia: funziona con 3 pile AAA, vita utile di 3000 accensioni. Lo schermo si spegne automaticamente dopo 15 secondi.
- Forma ultrasottile: 1,7 cm di spessore e 240 g di peso.
- Compatibile con porte da 42 a 72 mm di spessore. Opzionale tubo adattatore per porte da 68 a 95 mm Per altre misure, chiedere informazioni.
- Facile installazione.
- Finiture: nichel e ottone.

- High image quality: 2.0 megapixel CMOS sensor.
- 4.0" 800x480 LCD screen.
- Wide viewing angle: 160 degrees.
- Night vision.
- Peephole with built-in doorbell.
- Built-in camera function. 1GB memory.
- Low energy consumption: works with 3 AAA batteries, lifespan of 3,000 activations. The screen switches off automatically after 15 seconds.
- Ultra-slim design: 1.7 cm thick and weighing 240 g.
- Suitable for doors of 42 to 72 mm thick. Optional: tube adapter for doors between 68 and 95mm. Contact IFAM for other dimensions.
- Easy installation.
- Finishes: nickel and brass.

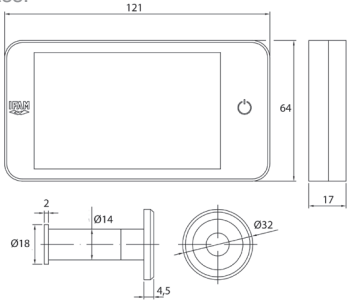

Art . Ref.	Colore Color	Cod.	Conf. Pack	U.tà Uni.
Sentinel 4.0		067270		1
Sentinel 4.0		067250		1
Sentinel 4.0 NC (corta / short)		067275		1
Sentinel 4.0 LC (corta / short)		067255		1
ACCESORIOS ACCESSORIES				
Telecamera 30-50 cromata / Peephole camera 30-50 chrome		462995		1
Inserto per telecamera, misure 68-95 mm / Peephole camera tube for door measurements 68-95 mm.		462990		1

PORTACHIAVI G1
G1 KEY STORAGE

- Ideale per case unifamiliari, villette, case estive...
- Apertura con combinazione a 4 rulli. Fino a 10.000 combinazioni possibili.
- Fabbricato in lega di alluminio a elevata resistenza in esterni.
- Linguetta scorrevole che protegge i rulli dall'umidità.
- Elevata resistenza agli urti.
- Facile installazione. Include quattro viti per il fissaggio alla parete.
- Spazio per riporre circa 5 chiavi di casa, dell'automobile, di lucchetti...

- Ideal for apartments, villas,holiday homes...
- 4 dial combination opening. Up to 10,000 combinations.
- Made of aluminum alloy with high resistance for outdoor use.
- Sliding shutter hatch to protect the dials from humidity.
- High shock resistance.
- Easy installation. Supplied with 4 screws for wall installation.
- Capacity to store up to 5 different shape keys: house, car, padlock keys, etc...

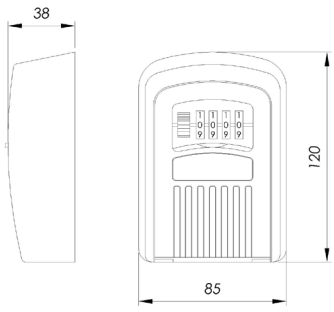

Art . Ref.	Cod.	Conf. Pack	U.tà Uni.
G1	020174		10

PORTACHIAVI G2
G2 KEY STORAGE

• Ideale per riporre chiavi e oggetti personali di piccole dimensioni mentre si svolgono attività all'aria aperta.
Corpo in lega di zinco con coperchio in plastica di elevata resistenza.
• Arco in acciaio con rivestimento in gomma per proteggere l'arco dagli urti e dall'umidità. Diametro dell'arco: 10,5 mm.
• Spazio per 15 chiavi di dimensioni standard circa.
• Apertura con combinazione mediante 4 rulli. 10.000 combinazioni a scelta.
• Linguetta scorrevole che protegge i rulli dall'umidità.

• Ideal for keeping keys and small personal belongings while outdoor activities are carried out.
• Body made of zinc alloy with high-resistance plastic casing..
• Steel shackle with rubber coating for protecting it from shocks and humidity Shackle diameter: 10.5 mm.
• Room for up to 15 standard sized keys approx.
• 4-dial combination lock. 10,000 possible combinations..
• Sliding lid for protecting the dials from dirt and humidity.

Art. Ref.	Cod.	Conf. Pack	U.tà Uni.
G2	020185		10

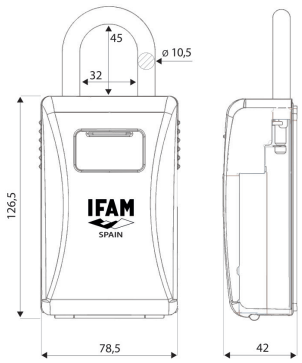

PORTACHIAVI G3
G3 KEY STORAGE

• Ideale per riporre le chiavi mentre si realizzano attività all'aria aperta.
• Corpo in lega di zinco.
• Arco fabbricato in acciaio. Diametro. 6,2 mm
• Spazio per 5 chiavi di dimensioni standard circa.
• Apertura con combinazione mediante 4 rulli. 10.000 combinazioni a scelta.

• Ideal for keeping keys while outdoor activities are carried out.
• Zinc alloy body.
• Steel shackle. Diameter: 6.2 mm.
• Room for 5 standard sized keys approx.
• 4-dial combination lock. 10,000 possible combinations.

Art. Ref.	Cod.	Conf. Pack	U.tà Uni.
G3	020189		10

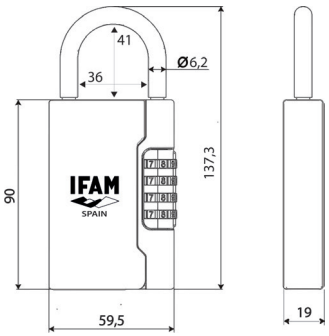

PORTACHIAVI G4W
G4W KEY STORAGE

• Portachiavi da parete robusto e resistente. Corpo fabbricato in lega di allumino di elevato spessore, rinforzato da piastra in acciaio sulla base.
Dimensioni: 105 mm altezza x 62 mm di base x 29 mm di fondo.
• Preparato per la facile installazione permanente su parete, include 4 viti M6.
• Apertura e chiusura con codice riprogrammabile con pulsanti a 10 cifre
• Facile apertura con linguetta scorrevole di grandi dimensioni.
• Ideato per la custodia di molteplici chiavi e piccoli oggetti.
• Massima protezione contro umidità, sporcizia e urti grazie alla sua resistente copertura in gomma termoplastica.

• Robust and strong wall-mounted key lock box. Body made from thick aluminium alloy and reinforced by a steel base plate.
• Size: 105mm high x 62mm base x 29mm deep.
• Ready for easy permanent wall mounting, includes four M6 screws.
• Locked and unlocked using a reprogrammable code entered using 10 numerical buttons
• Easy to open using the large sliding tab.
• Designed for storing multiple keys or small items.
• Maximum protection against moisture, dirt and impacts thanks to its strong thermoplastic rubber coating.

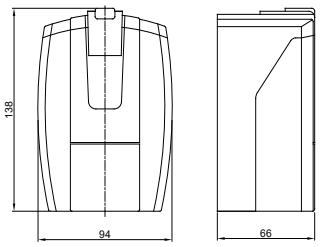

Art. Ref.	Cod.	Conf. Pack	U.tà Uni.
G4W	020192		10

PORTACHIAVI G4S
G4S KEY STORAGE

• Portachiavi da parete robusto e resistente. Corpo fabbricato in lega di allumino di elevato spessore, rinforzato da piastra in acciaio sulla base.
Dimensioni: 105 mm altezza x 62 mm di base x 29 mm di fondo.
• Apertura e chiusura con codice riprogrammabile con pulsanti a 10 cifre.
• Facile apertura con linguetta scorrevole di grandi dimensioni.
• Ideato per la custodia di molteplici chiavi e piccoli oggetti.
• Massima protezione contro umidità, sporcizia e urti grazie alla sua resistente copertura in gomma termoplastica.
• Arco in acciaio temperato da 7 mm di diametro, con fodero in vinile per proteggere dagli urti il portachiavi e altri oggetti.

• Robust and strong wall-mounted key lock box. Body made from thick aluminium alloy and reinforced by a steel base plate.
• Size: 105mm high x 62mm base x 29mm deep.
• Locked and unlocked using a reprogrammable code entered using 10 numerical buttons
• Easy to open using the large sliding tab.
• Designed for storing multiple keys or small items.
• Maximum protection against moisture, dirt and impacts thanks to its strong thermoplastic rubber coating.
• 7mm-thick tempered steel shackle with vinyl coating to protect the key lock box and other objects from impacts.

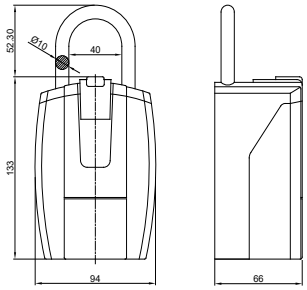

Art. Ref.	Cod.	Conf. Pack	U.tà Uni.
G4S	020194		10

pag. 64 **ELEVATA SICUREZZA** - HIGH SECURITY

pag. 66 **SICUREZZA** - SECURITY

pag. 68 **RESISTENZA ALLA CORROSIONE**
CORROSION RESISTANT

pag. 72 **OTTONE** - BRASS

pag. 78 **DESIGN E COMBINAZIONE**
COMBINATION AND DESIGN

pag. 89 **PORTALUCCHETTI**
HASPS AND STAPLES

LUCCHETTI
PADLOCKS

TITÁN

- Grado 6 a norma EN12320.
- Corpo in acciaio cementato con rivestimento in nichel. Massima resistenza all'ossidazione.
- Chiusura a doppio aggancio con sfere d'acciaio di elevata resistenza.
- Arco di 14 mm di diametro, carbonitrurato.
- Cilindro anti-grimaldello con doppia toppa in acciaio. Massima sicurezza.
- Ideale per luoghi ad alto rischio di furto: garage, magazzini, container per il trasporto.
- Consegna con 3 chiavi a punti di sicurezza con milioni di combinazioni.
- Combina con: lucchetti Huno 80 e Armoured S; nottolini CS88 M50/M70, CS88 LV e B6.

- Standard EN12320 Grade 5.
- Hardened steel body with nickel plating. Maximum resistance to rust.
- Double locking mechanism with high resistant steel ball bearings.
- Bolt-cutter proof steel shackle measuring 14 mm in diameter, with carbon nitride coating.
- Pick proof tumbler with double steel escutcheon. Maximum security.
- Ideal for locations with a high risk of theft: garages, warehouses, shipping containers.
- Supplied with 3 security dimple keys with millions of differs.
- Key compatible with: Huno 80 padlock and CS88 M50/M70, CS88LV and B6 rim locks.

PAG. 99 PAG. 99 Cod. 901290 PAG. 97

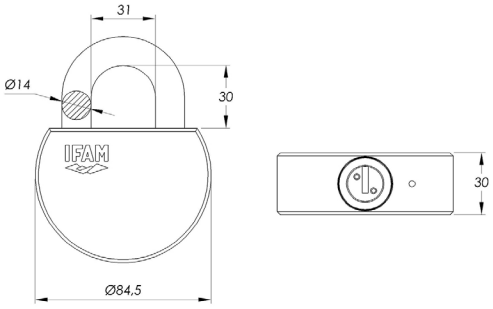

Art. Ref.	Codice Code		Conf. Pack	U.tà Uds
Titán	051400			4
Titán KA	051405			4
Titán KN	051407			4

HUNO 80

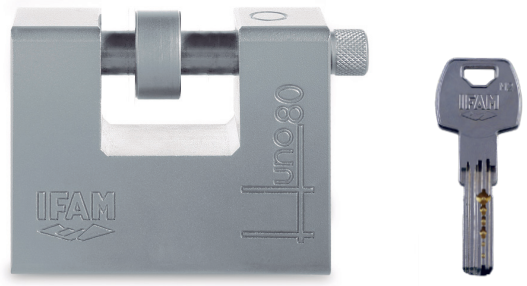

- Grado 5 secondo norma EN12320.
- Corpo e arco in lega d'acciaio ad alte prestazioni.
- Arco in acciaio di 14 mm di diametro.
- Anello di protezione per impedire il taglio dell'arco.
- Chiusura con sfera d'acciaio di elevata resistenza.
- Toppa con protezione anti-trapano da 4 mm di spessore.
- Ideale per luoghi ad alto rischio di furto: serrande di negozi, magazzini, container di trasporto...
- Consegna con 3 chiavi a punti di sicurezza con milioni di combinazioni.
- Combina con: lucchetti Titán e Armoured S; nottolini CS88 M50/M70, CS88 LV e B6.

- Standard EN12320 Grade 5.
- High performance steel alloy body and shackle.
- Steel shackle measuring 14 mm in diameter.
- Protector ring to prevent cutting the shackle.
- High resistant steel ball bearing lock.
- Drill resistant protector escutcheon made with 4 mm thick steel.
- Ideal for locations with a high risk of theft: garages, warehouses, shipping containers.
- Supplied with 3 security dimple keys with millions of combinations.
- Key compatible with: Titan padlock and CS88 M50/M70, CS88LV and B6 rim locks.

PAG. 99 PAG. 99 Cod. 901300 PAG. 97

PAG. 99

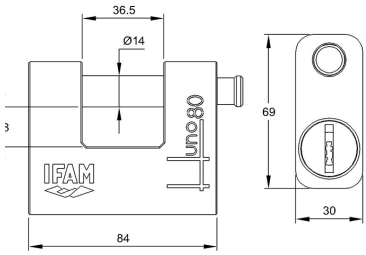

Art. Ref.	Codice Code		Conf. Pack	U.tà Uds
Huno 80	051900			6
Huno 80 KA	051905			6
Huno 80 KN	051907			6

HÉRCULES A / HÉRCULES B

HERCULES A

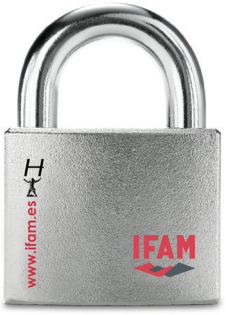

HERCULES B

- Grado 4 secondo norma EN12320 (Hércules B) e Grado 3 (Hércules A).
- Corpo in acciaio carbonitrurato con rivestimento di nichel antiossidazione.
- Arco in lega d'acciaio cromato-nichel-molibdeno temperato e cromato.
- Protezione dell'arco anti-cesoie e anti-leva (Hércules A).
- Sistema a doppio aggancio con sfere d'acciaio.
- Cilindro anti-grimaldello con protezione anti-trapano mediante due toppe in acciaio carbonitrurato e nichelato.
- Ideale per luoghi ad alto rischio di furto: garage, magazzini, container per il trasporto.
- Consegna con 3 chiavi a punti di sicurezza con milioni di combinazioni.
- Chiave compatibile con: antifurto per motocicli Disk Giant.

Hercules B

PAG. 99

- Standard EN12320 Grade 4 (Hercules B) and Grade 3 (Hercules A).
- Carbon nitrate plated steel body with nickel rust resistant plating.
- Chrome-nickel-molybdenum alloy steel shackle, hardened and chrome plated.
- Bolt-cutter proof and lever proof shackle protector (Hercules A).
- Double locking system using steel ball bearings.
- Pick proof tumbler with drill resistant protection by means of two carbon nitrate and nickel plated escutcheons.
- Ideal for locations with a high risk of theft: garages, warehouses, shipping containers.
- Supplied with 3 security dimple keys with millions of differs.
- Key compatible with: Disk giant, Traveller Mini Secure and Top Giant motorcycle locks.

PAG. 99

Cod. 901310

PAG. 99

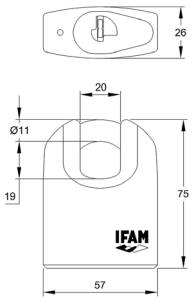

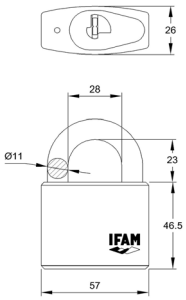

Art. Ref.	Codice Code		Conf. Pack	U.tà Uds
Hércules A	051200			3
Hércules A KA	051205			3
Hércules A KN	051207			3

Art. Ref.	Codice Code		Conf. Pack	U.tà Uds
Hércules B	051300			6
Hércules B KA	051305			6
Hércules B KN	051307			6

SERIE ARMOURED - ARMOURED SERIES

ARMOURED S

ARMOURED

- Norma EN12320 con Grado 4.
- Corpo in ottone rivestito con corazza in acciaio temprato e cromato.
- Arco in acciaio temprato e cromato.
- Cilindro in ottone con protezione anti-trapano.
- Due versioni: Armoured S, con chiave a punti di sicurezza, e Armoured con chiave di sicurezza.
- Entrambi i modelli sono consegnati con 2 chiavi.
- La chiave dei lucchetti Armoured S è compatibile con cilindri di lucchetti Titán e Huno 80; nottolini CS88 M50/M70, CS88 LV e B6.
- La chiave dei lucchetti Armoured è compatibile con: cilindri serie D; lucchetti K50, Inox 50, Cavo Inox, Max50 e Serie U; serrature CS125 e CS126.

- Standard EN12320 Grade 4.
- Brass body covered by a hardened and chrome plated casing.
- Hardened and chrome plated steel lock.
- Brass cylinder with drill resistant protection.
- Two versions: Armoured S, with security dimple keys, and Armoured, with standard key.
- Supplied with 2 keys,
- Key for Armoured S padlock is compatible with: Titan and Huno 80 padlocks; CS88 M50/M70, CS88 LV and B6 rim locks.
- Key for Armoured padlock is compatible with: D Series cylinders; K50, Inox Cable, Max50 and U Series padlocks;CS125 and CS126 locks.

Art. Ref.	Cod.	A	B	C	D	L	H		Conf. Pack	U.tà Uni
SERIE ARMOURED S (Chiave a punti) ARMOURED S SERIES (Dimple keys)										
ARM80 S	052180	82	69	29	11	30	14			6
ARM80 S	052181	82	69	29	11	30	14			3
ARM80 S KN	052187	82	69	29	11	30	14			6
ARM90 S	052190	91,7	75	29,2	12	35,7	18			6
ARM90 S	052191	91,7	75	29,2	12	35,7	18			3
ARM90 S KN	052197	91,7	75	29,2	12	35,7	18			6
SERIE ARMOURED ARMOURED SERIES										
ARM60	052060	62,6	55,7	24,3	10	22	11			6
ARM60	052061	62,6	55,7	24,3	10	22	11			3
ARM60 KA	052065	62,6	55,7	24,3	10	22	11			6
ARM60 KN	052067	62,6	55,7	24,3	10	22	11			6
ARM80	052080	82	69	29	11	30	14			6
ARM80	052081	82	69	29	11	30	14			3
ARM80 KA	052085	82	69	29	11	30	14			6
ARM80 KN	052087	82	69	29	11	30	14			6
ARM90	052090	91,7	75	29,2	12	35,7	18			6
ARM90	052091	91,7	75	29,2	12	35,7	18			3
ARM90 KA	052095	91,7	75	29,2	12	35,7	18			6

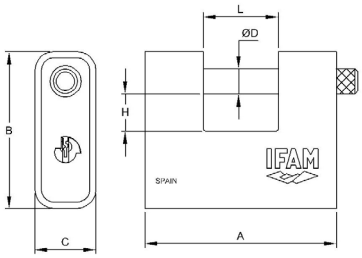

PAG. 99

PAG. 99

PAG. 97

Armoured S
Cod. 901320
Armoured
Cod. 901330

SERIE U - U SERIES

- Corpo in ottone estruso.
- Arco in acciaio carbonitrurato e cromato con apertura automatica.
- Meccanismo di chiusura con sfera.
- Estrazione della chiave solo in posizione di chiusura.
- Consegna con 2 chiavi.
- Chiave compatibile con: cilindri Serie D; lucchetti K50, Inox50, Inox Cable, Max50 e Serie Armoured; serrature CS125 e CS126.

- Extruded brass body.
- Carbon nitrate and chrome plated steel shackle with automatic opening system.
- Ball bearing locking mechanism.
- Key retaining.
- Supplied with 2 keys.
- Key compatible with: D Series cylinders; K50, Inox50, Inox Cable, Max50 and Armoured Series padlocks; B5 rim lock; CS125 and CS126 locks.

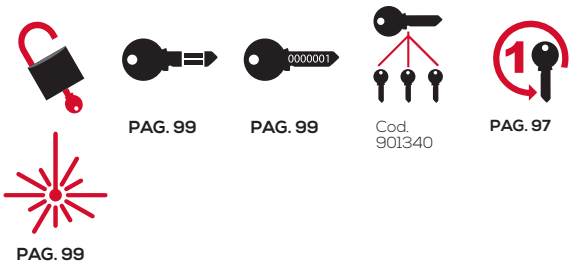

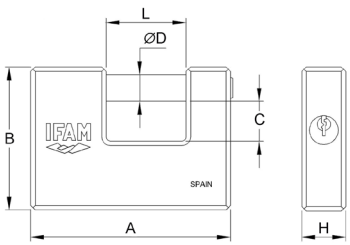

Art. Ref.	Cod.	A	B	C	D	L	H		Conf. Pack	U.tà Uni
U70	000770	70	55	15,5	12	22	20			6
U70 KA	000775	70	55	15,5	12	22	20			6
U70 KN	000777	70	55	15,5	12	22	20			6
U90	000790	90	64,5	17,5	12	36	20			6
U90 KA	000795	90	64,5	17,5	12	36	20			6

S360

- Norma EN12320 con Grado 4.
- Corpo e arco in lega d'acciaio ad alte prestazioni e gran resistenza all'ossidazione.
- Chiusura a doppio aggancio mediante sfere d'acciaio.
- Arco in acciaio da 11 mm di diametro.
- Cilindro con perni in acciaio anti-trapano e sette pistoni in linea.
- Consegna con 3 chiavi a 7 pistoni.

- Standard EN12320 Grade 4.
- High performance steel alloy body and shackle with a high resistance to rust.
- Double locking system using steel ball bearings.
- Steel shackle measuring 11 mm in diameter.
- Tumbler with drill resistant steel pins and seven pins in line.
- Supplied with 3 keys.

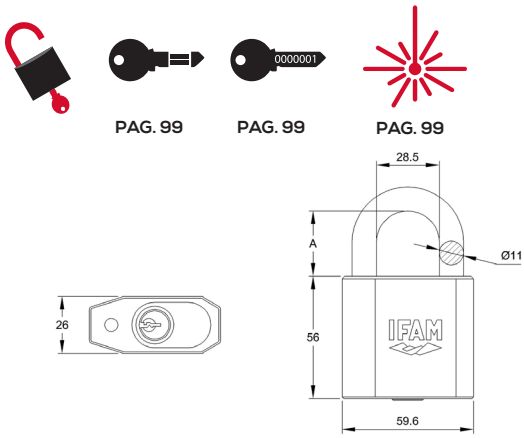

Art. Ref..	Cod.	A		Conf. Pack	
ARCO NORMALE - STANDARD SHACKLE					
S360	051700	30			3
S360 KA	051705	30			3
S360 KN	051707	30			3
S360 senza cilindro	051700s	30			3
ARCO LUNGO - LONG SHACKLE					
S360AL	051710	50			3
S360AL KA	051715	50			3
S360AL KN	051717	50			3

INOX TOP

- Il top della gamma della serie di lucchetti inossidabili IFAM.
- 100% acciaio inossidabile AISI 316: arco, corpo, cilindro e componenti interni.
- Progettato per resistere alle condizioni di umidità e corrosione più estreme.
- Chiusura con doppia sfera d'acciaio inossidabile.
- Sistema di ritegno della chiave con lucchetto aperto.
- Chiave a dischi di elevata sicurezza. Consegna con 3 chiavi.
- Chiedere informazioni su servizi di chiavi uguali e di nº determinato.

- The top of the IFAM corrosion resistant series of padlocks.
- 100% stainless steel: shackle, body, cylinder and internal components.
- Designed to resist the toughest humid and corrosive conditions.
- Stainless steel double ball locking.
- Key retention system when the padlock is open.
- Security disc type key. Supplied with 3 keys.
- Check for and certain key number services.

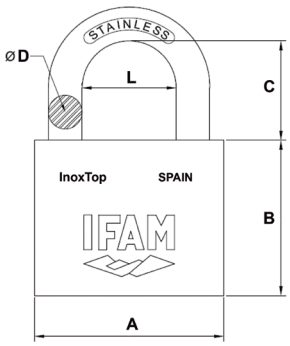

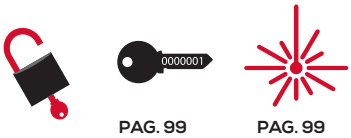

PAG. 99 PAG. 99

Art. Ref.	Cod.	A	B	C	D	L		Conf. Pack	U.tà Uni
InoxTop 40	069240	40	34	22	8	19,5			6
InoxTop 40 KN	069247	40	34	22	8	19,5			6
InoxTop 50	069250	50	40	28	10	23			6
InoxTop 50 KN	069257	50	40	28	10	23			6
InoxTop 60	069260	60	44,5	29,5	12	27			6
InoxTop 60 KN	069267	60	44,5	29,5	12	27			6

SERIE INOX - INOX SERIES

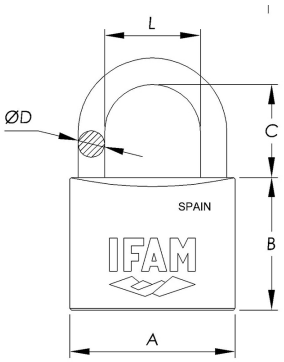

- Arco in acciaio inossidabile AISI 316.
- Corpo fabbricato in ottone estruso di alta qualità, trattato specificamente contro l'ossidazione con bagno in nichel e cromatura.
- Tutti i componenti interni sono inossidabili: molle, perni di blocco, coperchio...
- Sistema a doppio aggancio con trattamento antiossidazione.
- Massima resistenza all'ossidazione in test in camera di nebbia salina ASTM B-117, DIN 50021, ISO 3768.
- Cilindro cromato di alta precisione.
- Consegna con 2 chiavi.
- La chiave del lucchetto Inox50 è compatibile con: cilindri Serie D; lucchetti Inox Cable, Max50, K50, Serie Armoured e Serie U; serrature CS125 e CS126.

- AISI 316 stainless steel shackle,
- Body manufactured in high quality extruded brass, special treatment against rust by means of a nickel and chrome plating.
- Springs, locking pins and cover all made of stainless steel.
- Double locking system with a rust resistant treatment.
- Great resistance to rust in salt spray testing ASTM B-117, DIN 50021, ISO 3768.
- High precision chrome plated cylinder.
- Supplied with 2 keys.
- Inox50 padlock's key is compatible with: D Series cylinders; Inox Cable, Max50, K50, Armoured Series and U Series padlocks; B5/50 rim lock, CS125 and CS126 locks.

Art. Ref.	Cod.	A	B	C	D	L		Conf. Pack	U.tà Uni
ARCO NORMALE - STANDARD SHACKLE									
Inox30	083000	30	27	17,5	5	15,5			12
Inox30	083001	30	27	17,5	5	15,5			6
Inox30 KA	083005	30	27	17,5	5	15,5			12
Inox30 KN	083007	30	27	17,5	5	15,5			12
Inox30 (Pack 3)	083003	30	27	17,5	5	15,5			12
Inox40	084000	40	32	22,5	6	23			12
Inox40	084001	40	32	22,5	6	23			6
Inox40 KA	084005	40	32	22,5	6	23			12
Inox40 KN	084007	40	32	22,5	6	23			12
Inox50	085000	50	40	27	8	29			6
Inox50	085001	50	40	27	8	29			6
Inox50 KA	085005	50	40	27	8	29			6
Inox50 KN	085007	50	40	27	8	29			6
Inox60	086000	60	45	33	9,5	35			6
Inox60	086001	60	45	33	9,5	35			6
Inox60 KA	086005	60	45	33	9,5	35			6
Inox60 KN	086007	60	45	33	9,5	35			6

Art. Ref.	Cod.	A	B	C	D	L		Conf. Pack	U.tà Uni
ARCO LUNGO - LONG SHACKLE									
Inox30AL	083010	30	27	32	5	15,5			12
Inox30AL	083011	30	27	32	5	15,5			6
Inox30AL KA	083015	30	27	32	5	15,5			12
Inox30AL KN	083017	30	27	32	5	15,5			12
Inox40AL	084010	40	32	42,5	6	23			12
Inox40AL	084011	40	32	42,5	6	23			6
Inox40AL KA	084015	40	32	42,5	6	23			12
Inox40AL KN	084017	40	32	42,5	6	23			12
Inox50AL	085010	50	40	48,5	8	29			6
Inox50AL	085011	50	40	48,5	8	29			6
Inox50AL KA	085015	50	40	48,5	8	29			6

CAVO INOX - INOX CABLE

- Cavo d'acciaio da 6 mm di diametro ricoperto da PVC.
- Montato su corpo di un lucchetto Inox50.
- Progettato per unire e proteggere elementi che sono a una certa distanza, grazie al suo arco flessibile.
- Ideale per esterni.
- Consegna con 2 chiavi.
- Chiave compatibile con: cilindri Serie D; lucchetti Inox50, Max50, K50, Armoured e Serie U; serrature CS125 e CS126.

- 6 mm diameter steel cable coated in PVC.
- Assembled over the body of an Inox 50 padlock.
- Designed to connect and protect components that are at a certain distance thanks to its flexible shackle.
- Ideal for outdoor use.
- Supplied with 2 keys.
- Key compatible with: D Series cylinders; Inox50, Max50, K50, Armoured Series and U Series padlocks; CS125 and CS126 locks.

PAG. 99 PAG. 99 Cod. 901370 PAG. 97 PAG. 99

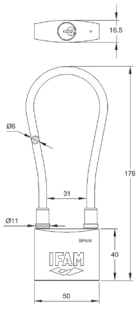

Art. Ref.	Cod.		Conf. Pack	U.tà Uni
Inox Cable	085051			6
Inox Cable KA	085055			6
Inox Cable KN	085057			6

MAX 50

- Buon livello di sicurezza. Arco protetto da 8 mm di diametro.
- Arco in acciaio inossidabile AISI303, di massima resistenza alla corrosione.
- Corpo in ottone estruso di elevata qualità, con trattamento anti-ossidazione di nichel e cromatura.
- Sistema a doppio aggancio con sfere d'acciaio inossidabile AISI 303.
- Sistema di ritegno della chiave con lucchetto aperto.
- Consegna con 2 chiavi.
- Chiave compatibile con: cilindri Serie D; lucchetti Inox50, Inox Cable, K50, Serie Armoured e Serie U; serrature CS125 e CS126.

- Good security level. 8mm in diameter protected shackle.
- Stainless steel shackle AISI303, with maximum anti rust resistance.
- High quality extruded brass body with nickel and chrome plating treatment for rust resistance.
- Double locking system with AISI 303 stainless steel shackle.
- Supplied with 2 keys.
- Key compatible with: D Series cylinders; K50, Inox50, Inox Cable, U Series and Armoured Series padlocks; CS125 and CS126 locks.

PAG. 99 PAG. 99 Cod. 901380 PAG. 97 PAG. 99

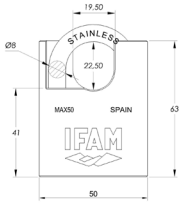

Art. Ref.	Cod.		Conf. Pack	U.tà Uni
Max50	045150			5
Max50	045151			6
Max50 KA	045155			5
Max50 Kn	045157			5

1030

*** Cilindro no incluido**

- Corpo di ottone con elevata resistenza all'ossidazione.
- Arco d'acciaio inossidabile di 8 mm di diametro.
- Compatibile praticamente con tutti i mezzi cilindri di profilo europeo (10/30) esistenti sul mercato.
- La gamma IFAM è compatibile con i mezzi cilindri a camma lunga delle serie WX1000, Huno, D e F5S.
- Nickel plated brass body with high resistance to rust
- Stainless steel shackle measuring 8 mm in diameter.
- Compatible with almost all Euro profile cylinders (10/30) on the market.
- Compatible with IFAM half cylinders: WX1000, Huno, D and F5S series.

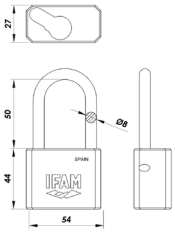

PAG. 99

Art. Ref.	Cod.	Conf. Pack	U.tà Uni
1030	056312		6

SERIE Z - Z SERIES

- Lucchetti con una buona resistenza alla corrosione, grazie alla speciale lega in zinco.
- Corpo ricavato da pressofusione di alta precisione.
- Arco in acciaio cromato.
- Molle in acciaio inossidabile.
- Eccellente durabilità.
- Particolarmente resistente ai prodotti chimici.

- Good resistance to corrosion padlocks, thanks to their special zinc alloy.
- Body obtained using high precision die-cast.
- Hardened steel shackle.
- Stainless steel springs.
- Excellent durability.
- Specially resistant to chemical agents.

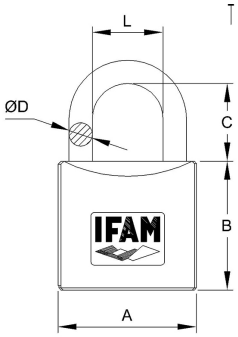

PAG. 99 PAG. 99 PAG. 103 Z20

Art. Ref.	Cod.	A	B	C	D	L		Conf. Pack	U.tà Uni
ARCO NORMALE - STANDARD SHACKLE									
Z15	001500	17,5	17,5	10,5	3	8			12
Z15	001501	17,5	17,5	10,5	3	8			6
Z15 KA	001505	17,5	17,5	10,5	3	8			12
Z15 KN	001507	17,5	17,5	10,5	3	8			12
Z20	002000	22	22,5	13	4	11			12
Z20	002001	22	22,5	13	4	11			6
Z20 KA	002005	22	22,5	13	4	11			12
Z20 KN	002007	22	22,5	13	4	11			12
Z20 (Pack 3)	002003	22	22,5	13	4	11			6
Z25	002500	26,5	27	14,5	5	12			12
Z25	002501	26,5	27	14,5	5	12			6
Z25 KA	002505	26,5	27	14,5	5	12			12
Z25 KN	002507	26,5	27	14,5	5	12			12
Z35	003500	34,5	34,5	19,5	6	17			12
Z35	003501	34,5	34,5	19,5	6	17			6
Z35 KA	003505	34,5	34,5	19,5	6	17			12
Z35 KN	003507	34,5	34,5	19,5	6	17			12
Z45	004500	44	41,5	25	7,5	23			6
Z45	004501	44	41,5	25	7,5	23			6

Art. Ref.	Cod.	A	B	C	D	L		Conf. Pack	U.tà Uni
Z45 KA	004505	44	41,5	25	7,5	23			6
Z45 KN	004507	44	41,5	25	7,5	23			6
Z55	005500	54	44,5	35	8,5	30			6
Z55	005501	54	44,5	35	8,5	30			6
Z55 KA	005505	54	44,5	35	8,5	30			6
Z55 KN	005507	54	44,5	35	8,5	30			6
ARCO LUNGO - LONG SHACKLE									
Z20AL	002010	22	22,5	21	4	11			12
Z20AL	002011	22	22,5	21	4	11			6
Z20AL KA	002015	22	22,5	21	4	11			12
Z20AL KN	002017	22	22,5	21	4	11			12
Z25AL	002510	26,5	27	25,5	5	12			12
Z25AL	002511	26,5	27	25,5	5	12			6
Z25AL KA	002515	26,5	27	25,5	5	12			12
Z25AL KN	002517	26,5	27	25,5	5	12			12
Z35AL	003510	34,5	34,5	29	6	17			12
Z35AL	003511	34,5	34,5	29	6	17			6
Z35AL KA	003515	34,5	34,5	29	6	17			12
Z35AL KN	003517	34,5	34,5	29	6	17			12
Z45AL	004510	44	41,5	40	7,5	23			6
Z45AL	004511	44	41,5	40	7,5	23			6
Z45AL KA	004515	44	41,5	40	7,5	23			6
Z45AL KN	004517	44	41,5	40	7,5	23			6

SERIE K - K SERIES

- Corpo in ottone estruso.
- Arco in acciaio carbonitrurato, temperato e cromato.
- Sistema automatico con doppio aggancio.
- Cilindro con sistema di sicurezza anti-grimaldello.
- Molle in acciaio inossidabile AISI 316.
- Disponibile in 5 versioni di arco: normale, lungo, extra-lungo, protetto e adattabile.
- K50 arco adattabile:
  - Altezza minima dell'arco: 61 mm
  - Altezza massima dell'arco: 155 mm
- Ideale per vari usi: protezione di armadietti, valige, casse degli attrezzi, accoppiamento a catene...
- Consegna con 2 chiavi.
- La chiave del lucchetto K50 combina con: cilindri Serie D, lucchetti Inox50, Inox Cable, Max50, Armoured e Serie U; serrature CS125 e CS126.

- Extruded brass body.
- Carbon nitrate hardened and chrome plated steel shackle.
- Automatic double locking system.
- Tumbler cylinder with pick proof system.
- AISI 316 stainless steel springs.
- Available with 5 shackle versions: Standard, long, extra-long and protected shackle.
- Ideal for various uses: protection of lockers, luggage, tool boxes, coupled to chains, etc.
- Supplied with 2 keys.
- K50 padlock's key is compatible with: D Series cylinders, Inox50, Inox Cable, Max50, Armoured Series and U Series padlocks; CS125 and CS126 locks.

PAG. 99

PAG. 99

Cod. 901350

PAG. 97

Cod. 178100

PAG. 99

K20
K30

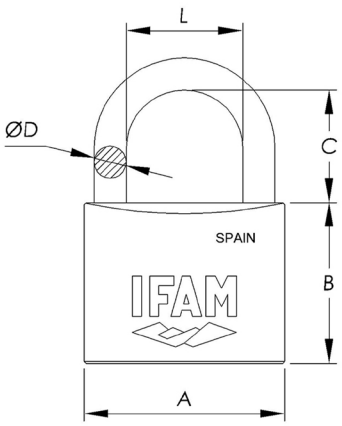

SERIE K - K SERIES

Art. Ref.	Cod.	A	B	C	D	L		Conf. Pack	U.tà Uni
ARCO NORMALE - STANDARD SHACKLE									
K15	011500	17,5	17	11	3	8,2			12
K15	011501	17,5	17	11	3	8,2			6
K15 KA	011505	17,5	17	11	3	8,2			12
K15 KN	011507	17,5	17	11	3	8,2			12
K20	012000	21	21,5	13,5	3,5	10,5			12
K20	012001	21	21,5	13,5	3,5	10,5			6
K20 KA	012005	21	21,5	13,5	3,5	10,5			12
K20 KN	012007	21	21,5	13,5	3,5	10,5			12
K20 (Pack 3)	012003	21	21,5	13,5	3,5	10,5			6
K25	012500	25	22,5	17	4	13			12
K25	012501	25	22,5	17	4	13			6
K25 KA	012505	25	22,5	17	4	13			12
K25 KN	012507	25	22,5	17	4	13			12
K30	013000	30	27	17,5	5	15,5			12
K30	013001	30	27	17,5	5	15,5			6
K30 KA	013005	30	27	17,5	5	15,5			12
K30 KN	013007	30	27	17,5	5	15,5			12
K30 (Pack 3)	013003	30	27	17,5	5	15,5			6
K40	014000	40	32	22,5	6	23			12
K40	014001	40	32	22,5	6	23			6
K40 KA	014005	40	32	22,5	6	23			12
K40 KN	014007	40	32	22,5	6	23			12
K50	015000	50	40	27,5	8	29			6
K50	015001	50	40	27,5	8	29			6
K50 KA	015005	50	40	27,5	8	29			6
K50 KN	015007	50	40	27,5	8	29			6
K60	016000	60	46	33	9,5	35,5			6
K60	016001	60	46	33	9,5	35,5			6
K60 KA	016005	60	46	33	9,5	35,5			6
K60 KN	016007	60	46	33	9,5	35,5			6
K70	017000	70	50	41	11,2	40,5			6
K70 KA	017005	70	50	41	11,2	40,5			6
K70 KN	017007	70	50	41	11,2	40,5			6
ARCO LUNGO - LONG SHACKLE									
K20AL	012010	21	21,5	23,5	3,5	10,5			12
K20AL	012011	21	21,5	23,5	3,5	10,5			6
K20AL KA	012015	21	21,5	23,5	3,5	10,5			12
K20AL KN	012017	21	21,5	23,5	3,5	10,5			12
K25AL	012510	25	22,5	25	4	13			12
K25AL	012511	25	22,5	25	4	13			6
K25AL KA	012515	25	22,5	25	4	13			12
K25AL KN	012517	25	22,5	25	4	13			12
K30AL	013010	30	27	32	5	15,5			12
K30AL	013011	30	27	32	5	15,5			6

Art. Ref.	Cod.	A	B	C	D	L		Conf. Pack	U.tà Uni
K30AL KA	013015	30	27	32	5	15,5			12
K30AL KN	013017	30	27	32	5	15,5			12
K40AL	014010	40	32	43	6	23			12
K40AL	014011	40	32	43	6	23			6
K40AL KA	014015	40	32	43	6	23			12
K40AL KN	014017	40	32	43	6	23			12
K50AL	015010	50	40	49	8	29			6
K50AL	015011	50	40	49	8	29			6
K50AL KA	015015	50	40	49	8	29			6
K50AL KN	015017	50	40	49	8	29			6
K60AL	016010	60	46	51	9,5	35,5			6
K60AL	016011	60	46	51	9,5	35,5			6
K60AL KA	016015	60	46	51	9,5	35,5			6
K60AL KN	016017	60	46	51	9,5	35,5			6
ARCO EXTRA-LUNGO - EXTRA LONG SHACKLE									
K30AEL	013020	30	27	50	5	15,5			6
K30AEL	013021	30	27	50	5	15,5			6
K30AEL KA	013025	30	27	50	5	15,5			6
K30AEL KN	013027	30	27	50	5	15,5			6
K40AEL	014020	40	32	65	6	23			6
K40AEL	014021	40	32	65	6	23			6
K40AEL KA	014025	40	32	65	6	23			6
K40AEL KN	014027	40	32	65	6	23			6
K50AEL	015020	50	40	80	8	29			6
K50AEL	015021	50	40	80	8	29			6
K50AEL KA	015025	50	40	80	8	29			6
K50AEL KN	015027	50	40	80	8	29			6
ARCO PROTETTO - PROTECTED SHACKLE									
K40AP	014040	40	32	13,5	6	10			12
K40AP	014041	40	32	13,5	6	10			12
K40AP KA	014045	40	32	13,5	6	10			12
K40AP KN	014047	40	32	13,5	6	10			12
K50AP	015040	50	40	17	8	13			6
K50AP	015041	50	40	17	8	13			6
K50AP KA	015045	50	40	17	8	13			6
K50AP KN	015047	50	40	17	8	13			6
K50AP Uso general	015049	50	40	17	8	13			6
K60AP	016040	60	46	23	9,5	17			6
K60AP	016041	60	46	23	9,5	17			6
K60AP KA	016045	60	46	23	9,5	17			6
K60AP KN	016047	60	46	23	9,5	17			6
ARCO ADATTABILE - FLEXIBLE SHACKLE									
K50AD	015061	50	40	AD	8	29			6

SERIE TIFON - TIFON SERIES

- Corpo in ottone estruso.
- Arco in acciaio temprato.
- Sistema con doppio aggancio.
- Molle in acciaio inossidabile AISI 304.
- Perni di blocco con trattamento anti-ossidazione.
- Eccellente rapporto qualità/prezzo.
- Idoneo per tutti i tipi di uso, sia in interni che in esterni, con la garanzia di qualità IFAM.
- Consegna con 2 chiavi.

- Extruded brass body.
- Hardened steel shackle.
- Double locking system (from 30mm).
- AISI 304 stainless steel springs.
- Rust resistant locking pins.
- Excellent price to quality ratio.
- Suitable for all types of uses; indoors as well as outdoors, and quality guaranteed by IFAM.
- Supplied with 2 keys.

PAG. 99 PAG. 99

TF25
TF30

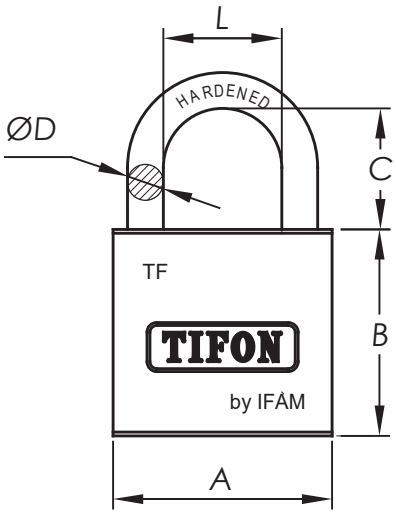

SERIE TIFON - TIFON SERIES

Art. Ref.	Cod.	A	B	C	D	L		Conf. Pack	U.tà Uni
ARCO NORMALE - STANDARD SHACKLE									
TF15	071500	16	18	13	3	8			12
TF15	071501	16	18	13	3	8			6
TF15 KN	071507	16	18	13	3	8			12
TF20	072000	19,5	20	11	3,2	9,5			12
TF20	072001	19,5	20	11	3,2	9,5			6
TF20 KN	072007	19,5	20	11	3,2	9,5			12
TF25	072500	25	24	14	4,5	12,5			6
TF25	072501	25	24	14	4,5	12,5			6
TF25 KN	072507	25	24	14	4,5	12,5			6
TF25 (Pack 3)	072503	25	24	14	4,5	12,5			6
TF30	073000	29	27	16	4,8	15,7			6
TF30	073001	29	27	16	4,8	15,7			6
TF30 KN	073007	29	27	16	4,8	15,7			6
TF30 (Pack 3)	073003	29	27	16	4,8	15,7			6
TF40	074000	39	33	22	6,3	22			6
TF40	074001	39	33	22	6,3	22			6
TF40 KN	074007	39	33	22	6,3	22			6
TF50	075000	48	40	24	7	26,7			6
TF50	075001	48	40	24	7	26,7			6
TF50 KN	075007	48	40	24	7	26,7			6
TF60	076000	58	43	34	8,7	33			6
TF60	076001	58	43	34	8,7	33			6
TF60 KN	076007	58	43	34	8,7	33			6
ARCO LUNGO - LONG SHACKLE									
TF20AL	072010	19	20	21,5	3,2	9,5			12
TF20AL	072011	19	20	21,5	3,2	9,5			6
TF20AL KN	072017	19	20	21,5	3,2	9,5			12
TF25AL	072510	25	24	24	4	12,5			6
TF25AL	072511	25	24	24	4	12,5			6
TF25AL KN	072517	25	24	24	4	12,5			6
TF30AL	073010	29	27	33	4,8	15,7			6
TF30AL	073011	29	27	33	4,8	15,7			6
TF30AL KN	073017	29	27	33	4,8	15,7			6
TF40AL	074010	39	33	38	6,3	22			6
TF40AL	074011	39	33	38	6,3	22			6
TF40AL KN	074017	39	33	38	6,3	22			6
TF50AL	075010	48	40	48	7	26,7			6
TF50AL	075011	48	40	48	7	26,7			6
TF50AL KN	075017	48	40	48	7	26,7			6
TF60AL	076010	58	43	51	8,7	33			6
TF60AL	076011	58	43	51	8,7	33			6
TF60AL KN	076017	58	43	51	8,7	33			6

SERIE START - START SERIES

N

- Lucchetto con chiave di sicurezza.
- Corpo in ottone estruso.
- Sistema con doppio aggancio.
- Consegna con 2 chiavi di ottone nichelate.
- Disponibili i servizi di chiavi differenti e chiavi uguali a certi numeri.
- Consegna in scatola con aggancio tipo europeo.
- Consegnati in scatole complete e non per unità sfuse.

- Flat key padlock
- Extruded brass body.
- Double locking system.
- Supplied with 2 nickel plated brass keys.
- Available keyed to differ or certain key number.
- Supplied in box with euro-hanger.
- They are supplied in complete boxes and not in single units.

PAG. 99

PAG. 99

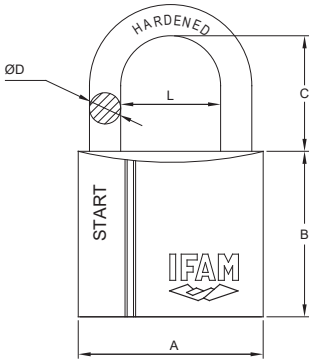

SERIE START - START SERIES

Art. Ref.	Cod.	Larghezza corpo Ancho cuerpo	A	B	C	D	L	Servizio chiave Servicio llave	Conf. Pack	U.tà Uni
ARCO NORMALE - STANDARD SHACKLE										
Candado SR15	071500SR	20	17	17,6	11,4	3	8,5			12
Candado SR15 KN	071507SR	20	17	17,6	11,4	3	8,5			12
Candado SR20	072000SR	20	19,4	19,7	13,7	3,5	9,8			12
Candado SR20 KN	072007SR	20	19,4	19,7	13,7	3,5	9,8			12
Candado SR25	072500SR	25	24,1	22,8	16,2	4,2	12,7			12
Candado SR25 KN	072507SR	25	24,1	22,8	16,2	4,2	12,7			12
Candado SR30	073000SR	30	29,6	26,5	18,5	5	16			12
Candado SR30 KN	073007SR	30	29,6	26,5	18,5	5	16			12
Candado SR35	073500SR	30	35	30,5	20	5,5	18,5			12
Candado SR35 KN	073507SR	30	35	30,5	20	5,5	18,5			12
Candado SR40	074000SR	40	39,5	32	23	6	23			12
Candado SR40 KN	074007SR	40	39,5	32	23	6	23			12
Candado SR45	074500SR	40	45	36	27	7,2	25			6
Candado SR45 KN	074507SR	40	45	36	27	7,2	25			6
Candado SR50	075000SR	40	49,4	35	28,2	7,2	24,8			6
Candado SR50 KN	075007SR	40	49,4	35	28,2	7,2	24,8			6
Candado SR60	076000SR	60	57,2	42,2	34,9	9	32			6
Candado SR60 KN	076007SR	60	57,2	42,2	34,9	9	32			6
Candado SR70	077000SR	60	69,5	48	39	11	37			6
Candado SR70 KN	077007SR	60	69,5	48	39	11	37			6
ARCO LUNGO - LONG SHACKLE										
Candado SR20AL	072010SR	25	19,4	19,7	23	3,5	9,8			12
Candado SR20AL KN	072017SR	25	19,4	19,7	23	3,5	9,8			12
Candado SR25AL	072510SR	25	24,1	22,8	28,5	4,2	12,7			12
Candado SR25AL KN	072517SR	25	24,1	22,8	28,5	4,2	12,7			12
Candado SR30AL	073010SR	30	29,6	26,5	33	5	16			12
Candado SR30AL KN	073017SR	30	29,6	26,5	33	5	16			12
Candado SR40AL	074010SR	40	39,5	32	42	6	23			12
Candado SR40AL KN	074017SR	40	39,5	32	42	6	23			12
Candado SR50AL	075010SR	40	49,4	35	60	7,2	24,8			6
Candado SR50AL KN	075017SR	40	49,4	35	60	7,2	24,8			6
Candado SR60AL	076010SR	60	57,2	42,2	75	9	32			6
Candado SR60AL KN	076017SR	60	57,2	42,2	75	9	32			6

SERIE STEELUS - STEELUS SERIES

- Corpo massiccio in acciaio con elevata resistenza anti-taglio.
- Arco in acciaio temprato.
- Chiusura con sistema a doppio aggancio.
- Molle e arco in acciaio inossidabile.
- Cilindro e pistoni in ottone per evitare l'ossidazione e garantire un corretto funzionamento con il passare del tempo.
- Vernice di grande spessore per prevenire l'ossidazione.
- Consegna con due chiavi in acciaio.
- Eccellente rapporto qualità/prezzo.
- Consegnati in scatole complete e non per unità sfuse.

- Solid steel body with extreme anti-cut resistance.
- Hardened steel shackle.
- Double lock closure system.
- Stainless steel shackle latch and springs.
- Brass cylinder and pins to avoid rust and ensure correct operation over time.
- Thick paint layer to prevent rust.
- Supplied with two steel keys.
- Excellent value for money.
- They are supplied in complete boxes and not in single units.

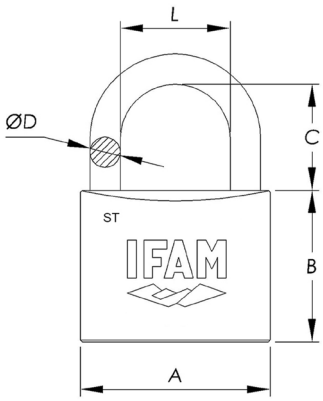

PAG. 99

PAG. 99

Art. Ref.	Cod.	A	B	C	D	L		Conf. Pack	U.tà Uni
ARCO NORMALE - STANDARD SHACKLE									
ST20	072000ST	21	21	13,5	3,25	11			12
ST20 KN	072007ST	21	21	13,5	3,25	11	0000001		12
ST25	072500ST	25	24	14,5	4,25	12,5			6
ST25 KN	072507ST	25	24	14,5	4,25	12,5	0000001		6
ST30	073000ST	32	30	16,5	5,25	17			6
ST30 KN	073007ST	32	30	16,5	5,25	17	0000001		6
ST40	074000ST	38	34	21	6,25	20			6
ST40 KN	074007ST	38	34	21	6,25	20	0000001		6
ST50	075000ST	50	41	26	9	25			6
ST50 KN	075007ST	50	41	26	9	25	0000001		6
ST60	076000ST	63	50	33	10,5	32,5			6
ST60 KN	076007ST	63	50	33	10,5	32,5	0000001		6

Art. Ref.	Cod.	A	B	C	D	L		Conf. Pack	U.tà Uni
ARCO LUNGO - LONG SHACKLE									
ST20AL	072010ST	21	21	23,5	3,25	11			6
ST20AL KN	072017ST	21	21	23,5	3,25	11	0000001		6
ST25AL	072510ST	25	24	26	4,25	12,5			6
ST25AL KN	072517ST	25	24	26	4,25	12,5	0000001		6
ST30AL	073010ST	32	30	48	5,25	17			6
ST30AL KN	073017ST	32	30	48	5,25	17	0000001		6
ST40AL	074010ST	38	34	56,5	6,25	20			6
ST40AL KN	074017ST	38	34	56,5	6,25	20	0000001		6
ST50AL	075010ST	50	41	61	9	25			6
ST50AL KN	075017ST	50	41	61	9	25	0000001		6
ST60AL	076010ST	63	50	73	10,5	32,5			6

BLACK FORCE

- Lucchetto a combinazione con elevato livello di sicurezza.
- Arco in acciaio da 8 mm di diametro.
- Disponibile opzione di arco protetto contro gli attacchi con cesoia e leva.
- Sistema a doppia chiusura ed elevata resistenza alla trazione.
- Corpo robusto in lega di zinco.
- Sistema a doppio ancoraggio del corpo con asse passante che rende impossibile l'apertura con scasso.
- Chiave programmabile con 10.000 combinazioni differenti.
- Disponibile con o senza fodero di silicone per proteggere dai graffi il lucchetto stesso e la zona che protegge. Il fodero viene fornito con i modelli di arco protetto.
- Ideale per l'uso in esterni grazie alla copertura anticorrosione.

- Combination padlock with high level of security
- Steel shackle 8mm in diameter.
- Available with protected shackle to avoid attacks with bolt-cutter and lever.
- Double locking system with high tensile strength.
- Robust zinc alloy body.
- Double anchoring system of the body with through axle that prevents the padlock opening when struck.
- Programmable key with 10,000 combinations to choose from.
- Available with or without a silicone cover to protect the padlock itself and the area it protects. The cover is supplied with the protected shackle models.
- Ideal for outdoor use, thanks to its anticorrosion coating.

DISPONIBILE
AVAILABLE
Fodero di silicone
Silicone cover

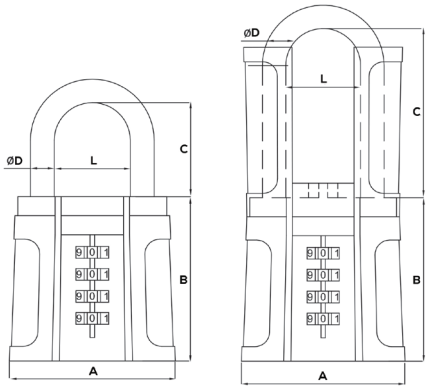

Art. Ref.	Cod.	A	B	C	D	L	Conf. Pack	U.tà Uni
ARCO NORMALE - STANDARD SHACKLE								
Black force AN	051810	56	56	32	8	25,5		10
ARCO NORMALE PROTETTO - STANDARD SHACKLE PROTECTED								
Black force APN	051830	56	56	32	8	25,5		10
ARCO LUNGO - LONG SHACKLE								
Black force AL	051820	56	56	58	8	25,5		10

Art. Ref.	Cod.	A	B	C	D	L	Conf. Pack	U.tà Uni
ARCO LUNGO PROTETTO - LONG SHACKLE PROTECTED								
Black force APL	051840	56	56	58	8	25,5		10
COMPONENTI - ACCESSORIES								
Copertura in silicone Silicone cover	051890							1

S4MK

OPZIONALE
OPTIONAL

- Lucchetto a combinazione con chiave di emergenza, che permette di aprire il lucchetto in caso di dimenticanza della chiave o se fosse necessario aprirlo senza utilizzare la combinazione.
- Corpo in lega di zinco.
- Arco in acciaio temprato da 4,7 mm di spessore (più sottile del modello R4MK) per adattarlo a qualsiasi tipo di armadietto.
- Chiave programmabile con 4 rulli. 10.000 combinazioni differenti.
- La chiave viene fornita solamente per grandi dotazioni di collettività.

- This combination padlock with key override to open the lock in case the user forgets the combination or when necessary to open the padlock without using the combination.
- Zinc alloy body.
- Hardened steel shackle, 4.7mm in diameter (thinner than in the R4MK model) to fit in almost every locker type.
- 4 wheel combination. 10,000 combinations to choose from.
- Disc type key override. Keys are sold separately. You can order them at the point of sale or by requesting them from IFAM SEGURIDAD.

PAG. 99

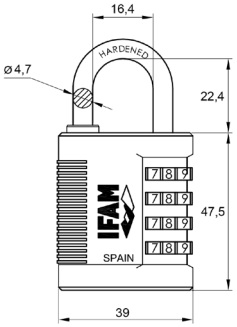

Art. Ref.	Cod.	Conf. Pack	U.tà Uni
S4MK KN	000688		7

R4MK

OPZIONALE
OPTIONAL

- Lucchetto a combinazione con chiave di emergenza, che permette di aprire il lucchetto in caso di dimenticanza della chiave o se fosse necessario aprirlo senza utilizzare la combinazione.
- Corpo in lega di zinco.
- Arco in acciaio temprato da 6,5 mm di spessore.
- Chiave programmabile con 4 rulli. 10.000 combinazioni differenti.

- This combination padlock with key override to open the lock in case the user forgets the combination or when necessaryy to open the padlock without using the combination.
- Zinc alloy body.
- 6.5mm diameter hardened steel shackle.
- 4 wheel combination. 10,000 combinations to choose from.
- Disc type key override. Keys are sold separately. You can order them at the point of sale or by requesting them from IFAM SEGURIDAD.
- Suitable for gym lockers, sports centres, schools...

PAG. 99

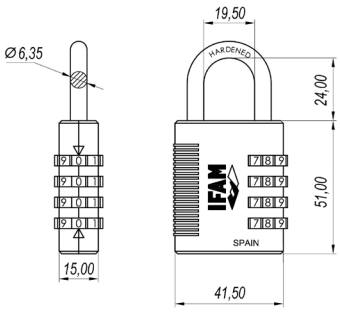

Art. Ref.	Cod.	Conf. Pack	U.tà Uni
R4MK KN	000690		7

HOOK

- Moschettone leggero e resistente, fabbricato in lega di alluminio da 8 mm di spessore.
- Rivestito di vernice altamente resistente alle intemperie.
- Chiusura a combinazione con 4 rulli. 10.000 combinazioni a scelta.
- Include un cavo per agevolare il blocco di elementi in remoto.
- Cavo in acciaio intrecciato rivestito in PVC: Ø 3 mm e 1,2 m di lunghezza.
- Disponibili nei colori rosso e nero.
- Ideale per riporre in sicurezza il casco agganciato alla motocicletta, per attività all'aria aperta, per zaini, borse, borse sportive, ecc.

- A light and resistant karabiner, made in 8 mm thick alloyed aluminum.
- Covered in a weather-resistant paint.
- Lock with a 4 roller combination. 10,000 combinations to choose from.
- Incorporates a cable to attach multiple items together.
- PVC covered braided steel cable: Ø 3mm and 1.2m in length.
- Available in red and black.
- Ideal for leaving your motorcycle helmet, for outdoor activities, backpacks, bags, athletic bags, etc.

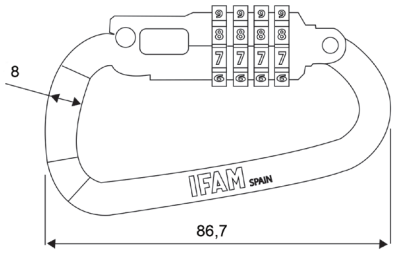

Art. Ref.	Cl.	Cod.	Conf. Pack	U.tà Uni
Hook	■	046680N		1
Hook	■	046680R		1

COL COMBI

- Corpo in alluminio che dona grande leggerezza ai lucchetti.
- Due dimensioni a scelta: Col Combi 20 (nuovo) e Col Combi 30.
- Arco in acciaio cromato da 3 mm di diametro (Col Combi 20) e 5 mm (Col Combi 30).
- Apertura e chiusura a combinazione con 3 rulli. 1000 combinazione a scelta.
- Disponibile in 6 colori: nero, blu, giallo, viola, verde e rosso.
- Ideale per armadietti di palestre, scuole, centri di lavoro...

- A light and resistant karabiner, made in 8 mm thick alloyed aluminum.
- Two available sizes: Col Combi 20 and Col Combi 30.
- Chromed steel shackle. Diameters: 3mm (Col Combi 20) and 5 mm (Col Combi 30).
- Lock with a 3-wheel combination. 1,000 combinations to choose from.
- Available in 6 colours: black, blue, yellow, violet,green and red.
- Ideal for gym, school and workplace lockers...

PAG. 99

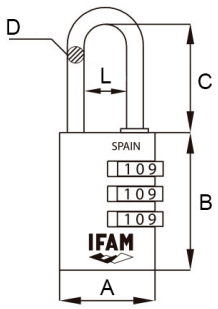

Art Ref.	Cl.	Cod.	A	B	C	D	E	Conf. Pack	U.tà Uni
Col Combi 20	■	000612A	21	30	21	3	9,5		6
Col Combi 20	■	000612B	21	30	21	3	9,5		6
Col Combi 20	■	000612N	21	30	21	3	9,5		6
Col Combi 20	■	000612R	21	30	21	3	9,5		6
Col Combi 20	■	000612P	21	30	21	3	9,5		6
Col Combi 20	■	000612V	21	30	21	3	9,5		6
Col Combi 30	■	000614A	28	41	27,5	5	13		6
Col Combi 30	■	000614B	28	41	27,5	5	13		6
Col Combi 30	■	000614N	28	41	27,5	5	13		6
Col Combi 30	■	000614R	28	41	27,5	5	13		6
Col Combi 30	■	000614P	28	41	27,5	5	13		6
Col Combi 30	■	000614V	28	41	27,5	5	13		6

SERIE CS - CS SERIES

- Corpo in lega di zinco ricavato da fusione iniettata ad alta precisione.
- Arco temprato e cromato.
- Strato di protezione speciale di vernice e laterale ergonomico in PVC.
- Specificamente indicato per bagagli, materiale sportivo, installazioni sportive, ecc.
- C25S Cable: lucchetto C25S con cavo da 1 m di lunghezza circa, ideale per fissare vari elementi allo stesso tempo.

- Zinc alloy body obtained using high precision die-cast.
- Hardened and chrome plated shackle.
- Coat of special protective paint and ergonomic PVC side.
- Especially suitable for luggage, sport bags, sports facilities, etc.
- C25S Cable: C25S padlock with a 1 meter long approx. cable, ideal for securing several items at the same time.

PAG. 99

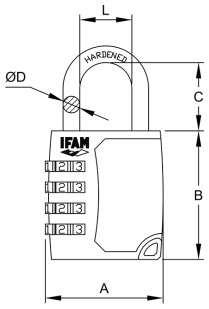

Art. Ref.	Cod.	A	B	C	D	L	Conf. Pack	U.tà Uni
C25S	000680	26	31,5	14,5	3	9		6
C25S Cable	000680C	26	31,5	14,5	3	9		6
C35S	000682	34,5	37	19,5	4,7	14		6
C45S	000684	44,5	49	26	6,3	19,5		6

SERIE CR - CR SERIES

- Corpo in ottone.
- Arco in acciaio cromato.
- Programmazione con 3 rulli (1.000 combinazioni a scelta) nei lucchetti C20R e C30R.
- Programmazione con 4 rulli (10.000 combinazioni a scelta) nel lucchetto C40R.

- Brass body.
- Chromed steel shackle.
- 3-dial combinations (1.000 differs) in the C20R and C30R padlocks.
- 4-dial combination (10.000 differs) in the C40R padlock.

PAG. 99

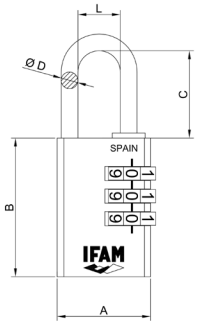

Art. Ref.	Cod.	A	B	C	D	L	Conf. Pack	U.tà Uni
C20R	000615	21	30	22,5	3	9		12
C30R	000617	28	41,5	26	5	12,7		6
C40R	000619	38	49	30,2	6,3	19		6

TRYPLOCK 35

TRAVEL SENTRY

- Speciale per bagagli di viaggi negli U.S.A.
- Indicatore che permette di sapere se il lucchetto è stato aperto in dogana per l'ispezione del bagaglio.
- Omologato a norma TSA e permette al servizio di sicurezza degli aeroporti degli U.S.A. di aprire e chiudere il bagaglio per l'ispezione senza provocare danni né al bagaglio, né al lucchetto.

- Designed for travelling to the United States.
- Includes an indicator that shows if the padlock has been opened by the U.S. customs for inspection.
- Complies with TSA regulations and allows the US airport security service to open and close the bag for inspection without damaging the luggage or lock.

PAG. 99

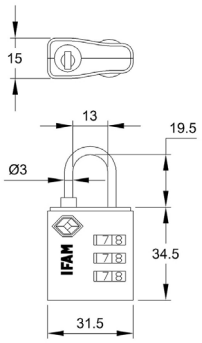

Art. Ref.	Cod.	Conf. Pack	U.tà Uni
TrypLock35	000677		6

TRYPLOCK 4W

TRAVEL SENTRY

- Lucchetto speciale per bagagli in viaggio per gli U.S.A.
- Corpo in lega di zinco.
- Arco in acciaio temprato di 4 mm di diametro.
- Chiusura con combinazione a 4 rulli per maggiore sicurezza. 10.000 combinazioni possibili.
- Omologato a norma TSA e permette al servizio di sicurezza degli aeroporti degli U.S.A. di aprire e chiudere la valigia per l'ispezione senza provocare danni né al bagaglio, né al lucchetto.

- A special baggage lock for travel to the USA.
- Zinc alloy body.
- Hardened steel shackle with a diameter of 4 mm.
- Four 10-digit wheel combination lock for greater security. 10,000 combinations to choose from.
- Complies with TSA regulations and allows the US airport security service to open and close the bag for inspection without damaging the luggage or lock.

PAG. 99

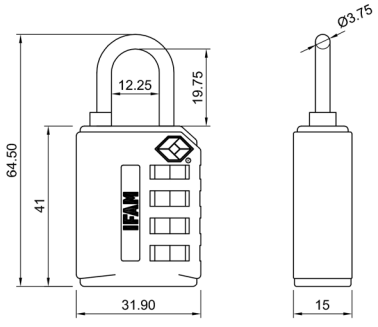

Art. Ref.	Cod.	Conf. Pack	U.tà Uni
TrypLock 4W	000678G		5

TRYPLOCK CABLE

TRAVEL SENTRY

- Lucchetto speciale per bagagli in viaggio per gli U.S.A.
- Arco con cavo flessibile in acciaio intrecciato, rivestito in plastica.
- Diametro dell'arco: 3 mm.
- Corpo in lega di zinco.
- Chiusura a combinazione con 3 rulli. 1.000 combinazioni possibili.
- Include lente di ingrandimento laterale per agevolare la visione dei numeri del rullo.
- Omologato a norma TSA e permette al servizio di sicurezza degli aeroporti degli U.S.A. di aprire e chiudere il bagaglio per l'ispezione senza provocare danni né al bagaglio, né al lucchetto.

- A special baggage lock for travel to the USA.
- Shackle with a flexible braided steel cable covered in plastic.
- Shackle diameter: 3mm.
- Zinc alloy body.
- Three 10-digit wheel combination lock. 1,000 combinations to choose from.
- Magnifying glass on the side to more easily see the wheel numbers.
- Complies with TSA regulations and allows the US airport security service to open and close the bag for inspection without damaging the luggage or lock.

PAG. 99

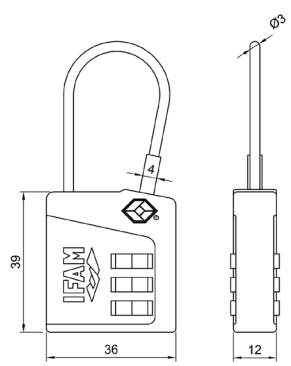

Art. Ref.	Cod.	Conf. Pack	U.tà Uni
TrypLock Cable	000679B		5

CIRCULAR COMBI

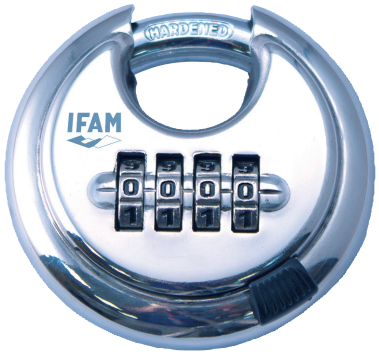

- Corpo in acciaio inossidabile.
- Arco protetto anti-cesoie.
- Apertura e chiusura a combinazione con 4 rulli. 10.000 combinazioni a scelta.
- Specificamente indicato per esterni e zone esposte a intemperie: arredi urbani, container, cancelli...

- Stainless steel body.
- Bolt-cutter proof shackle.
- 4-dial combination locking: 10.000 combinations to choose from.
- Specially designed for outdoors and areas exposed to the elements: street furniture, containers, gates, etc.
- Supplied with 2 keys.

PAG. 99

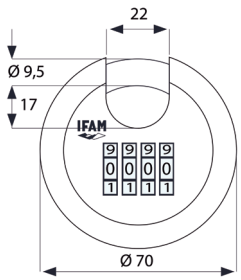

Art. Ref.	Cod.	Conf. Pack	U.tà Uni
Circular Combi	000552		6

COOL TOUCH

- Lucchetto ad apertura tattile. Funziona con impronta digitale dell'utilizzatore.
- Capacità di registrazione delle impronte fino a 10 utilizzatori differenti, autorizzati dall'utilizzatore principale (amministratore).
- Apertura istantanea, in meno di 1 secondo.
- Corpo in lega di zinco.
- Arco fabbricato in acciaio. Diametro: 4 mm.
- Batteria di lunga durata: 2.500 cicli di apertura e chiusura.
- Include caricabatteria USB-C, a caricamento ultra-veloce.
- Ideale per l'uso in armadietti, valige, zaini… Peso esiguo: 85 g
- Valido per l'uso in interni ed esterni. Grado di protezione dalle intemperie IP65 (non impermeabile).
- Temperatura di utilizzo tra -10 e 45ºC.
- Consegnato in scatola.

- Touch opening padlock. Operates with user's fingerprint.
- Ability to register fingerprints of up to 10 different users, enabled by the main user (administrator).
- Instant opening in less than 1 second.
- Body manufactured in zinc alloy.
- 4mm steel shackle.
- Long battery life: 2,500 open and close cycles.
- Includes USB-C battery charger for ultra-fast charging.
- Ideal for lockers, suitcases, backpacks, etc. Very light weight: 85 gr.
- For indoor and outdoor use. IP65 weather protection rating (non-submersible).
- For use in temperatures between -10C and 45C.

PAG. 99

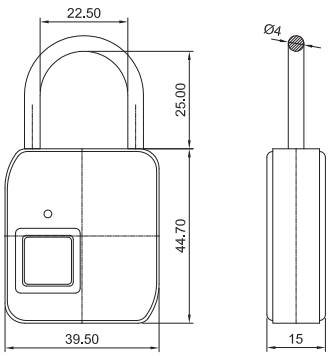

Art. Ref.	Cod.	Conf. Pack	U.tà Uni
Cool Touch	000660		10

MAG 40

- Lucchetto magnetico.
- Sistema anti-sabotaggio di apertura con chiave magnetica.
- Design esclusivo e differenziato.
- Arco in acciaio temprato e cromato.
- Sistema anti-sporcizia e anti-grimaldello senza foro di attacco.
- Consegna con 2 chiavi.

- Magnetic padlock.
- Anti-sabotage system that opens with a magnetic key.
- An exclusive and different design.
- Hardened and chrome plated steel shackle.
- Dirt and pick proof system.
- Supplied with 2 keys.

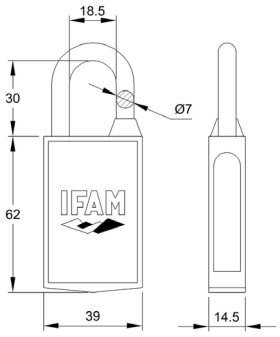

Art. Ref.	Cod.	Conf. Pack	U.tà Uni
Mag40	000650		6
Mag40 KA	000655		6

CIRCOLARE

- Corpo in acciaio inossidabile.
- Arco protetto anti-cesoie.
- Estrazione della chiave solo in posizione di chiusura.
- Specificamente indicato per esterni e zone esposte a intemperie: arredi urbani, container, cancelli...
- Consegna con 2 chiavi.

- Stainless steel body.
- Bolt-cutter proof shackle.
- Key retaining.
- Specially designed for outdoors and areas exposed to the elements: street furniture, containers, gates, etc.
- Supplied with 2 keys.

PAG. 99

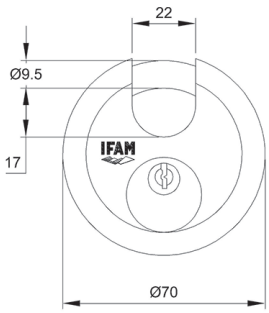

Art. Ref.	Cod.		Conf. Pack	U.tà Uni
Circular	000550			6
Circular KN	000557			6

RHIN

- Lucchetto tipo tedesco.
- Corpo in ottone fuso.
- Arco in acciaio temprato.
- Diametro dell'arco: 8 mm.
- Consegna con 2 chiavi.

- German type padlock.
- Cast brass body.
- Hardened steel shackle.
- Shackle diameter: 8 mm.
- Supplied with 2 keys.

PAG. 99

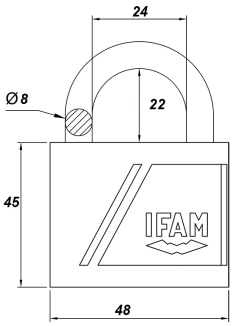

Art. Ref.	Cod.		Conf. Pack	U.tà Uni
Rhin 40	018400			6
Rhin 40 KN	018407			6
Rhin 50	018420			6
Rhin 50 KN	018427			6

LAMINE - LAMINATED

- Corpo in lamine d'acciaio temprato.
- Chiusura con doppio aggancio.
- Protezione anti-urti.
- Progettato per l'uso in armadietti di centri sportivi ed educativi, esterni.
- Consegna con 2 chiavi.

- Hardened steel laminated body.
- Double locking mechanism.
- Protection against impacts.
- Specially designed for use in lockers at sports centres and schools, outdoor places...
- Supplied with 2 keys.

PAG. 99

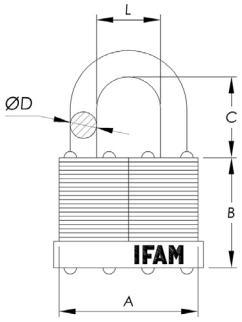

Art. Ref.	Cod.	A	B	C	D	L		Conf. Pack	U.tà Uni
LM30	044330	31	21	17	5	14			6
LM30 KN	044335	31	21	17	5	14			6
LM40	044340	41	34	22	6,5	20			6
LM40 KN	044345	41	34	22	6,5	20			6
LM50	044350	50	39	29	9,5	22,5			6
LM50 KN	044355	50	39	29	9,5	22,5			6
LM65	044360	60,5	44	31,5	11	28			6
LM65 KN	044365	60,5	44	31,5	11	28			6

WP45

- Corpo in lamina d'acciaio ricoperto da fodero in termoplastica ermetico.
- Arco in acciaio temprato e cromato con copertura termoplastica.
- Coperchio isolante per la protezione del cilindro.
- Specificamente indicato per esterni e zone esposte a intemperie: WP (Weather Proof).
- Colori assortiti.
- Consegna con 2 chiavi.

- Hardened steel laminated body protected by a hermetic thermoplastic casing.
- Hardened steel chromed shackled covered by a thermoplastic casing.
- Cylinder protected by an isolating lid.
- Specially recommended for outdoors: WP (Weather Proof).
- Supplied with 2 keys.

PAG. 99

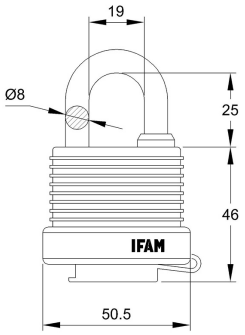

Art. Ref.	Cl.	Cod.		Conf. Pack	U.tà Uni
WP45		044501A			6
WP45		044501B			6
WP45 KN		044507Bn			6
WP45		044501R			6
WP45 KN		044507Rn			6
WP45		044501V			6

GUN LOCK

- Progettato per pistole, doppiette, fucili e carabine, per impedirne l'uso non autorizzato.
- Corpo in pressofusione con fodero in plastica di protezione.
- Consegna con 2 chiavi, di cui una con LED luminoso per agevolarne l'apertura al buio.

- Designed for guns, rifles and arms to prevent unauthorised use.
- Die-cast body protected by a plastic cover.
- Supplied with 2 keys; one of them with LED to aid opening in the dark.

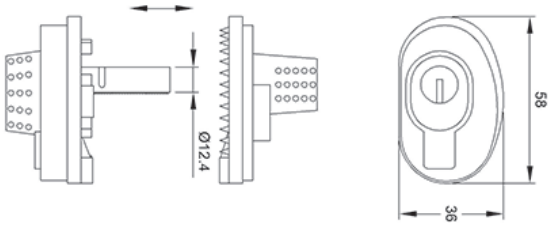

Art. Ref.	Cod.	Conf. Pack	U.tà Uni
Gun Lock	020107		10

PC410 /PC420 / PC 430

- Portalucchetti fabbricato in acciaio stampato con occhiello di fissaggio rigido.
- Spessore della ferramenta: PC410 (4 mm), PC420 (5 mm), PC430 (4 mm)
- Viti di fissaggio occulte. Facile montaggio.
- Integrano i lucchetti nella protezione di aree che non dispongono di gancio speciale per collocarli.

- Manufactured in stamped steel with hardened fastening ring.
- Hardware thickness: PC410 (4 mm.), PC420 (5 mm.), PC430 (4 mm.)
- Hidden fixing bolts. Easy installation.
- Used with padlocks to protect areas that do not have a special coupling to install them.

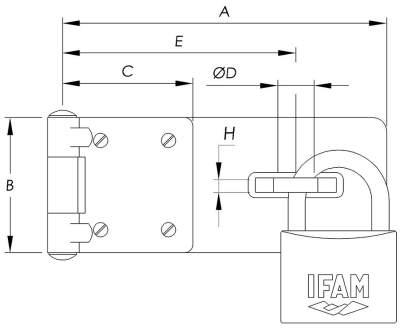

Art. Ref.	Cod.	A	B	C	D	E	Conf. Pack	U.tà Uni
PC410	000410	73	29	28	9,5	53		6
PC420	000420	112	47	45	13	81		6
PC430	000430	131	47	45	13	100		6

PCL2

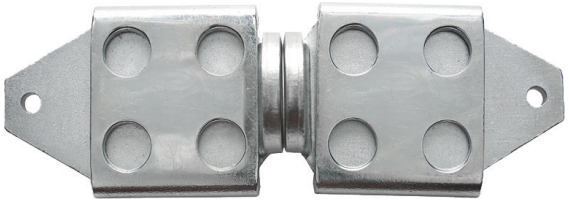

- Portalucchetti fabbricato in acciaio stampato e temprato.
- Bagno di nichel per renderlo resistente alla corrosione.
- Combinabile con lucchetti con arco fino a 14,5 mm di diametro.
- Progettato per la collocazione in portoni, porte di sicurezza, camion, rimorchi, container...

- Hasp manufactured in stamped and hardened steel.
- Nickel plated making it resistant to corrosion.
- Valid for shackle locks measuring 14.5 mm in diameter.
- Designed for installation on gates, safety doors, trucks, trailers, containers,, etc.

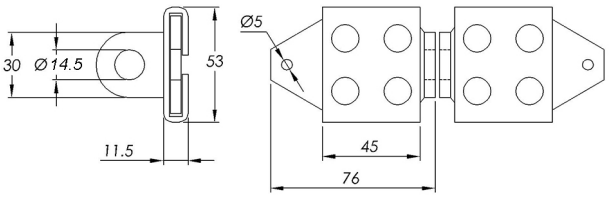

Art. Ref.	Cod.	Conf. Pack	U.tà Uni
PCL2	000458		6

PS455

- Ferramenta e viti in acciaio carbonitrurato e zincato.
- Viti con conformazione anti-cesoie e anti-trapano.
- Viti DIN 603x63 mm di lunghezza.
- Idoneo per spessore di porta di 40 mm
- Spessore della ferramenta: 5 mm
- Progettato per la collocazione in combinazione con lucchetti di elevata sicurezza.

- Fittings and bolts made of carbon-nitrate and zinc plated steel.
- Bolts protected against bolt-cutters and drills.
- DIN 603x63 mm long bolts.
- Suitable for doors with a thickness of 40 mm.
- Hardware thickness: 5 mm.
- Designed to be installed in conjunction with high security padlocks.

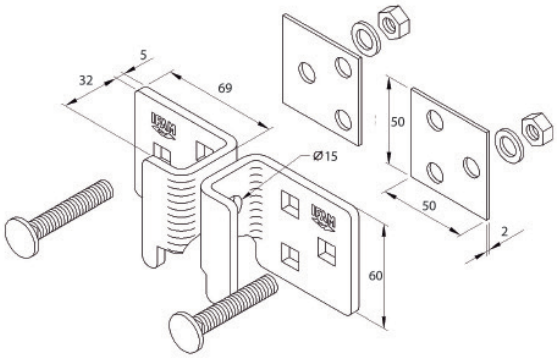

Art. Ref.	Cod.	Conf. Pack	U.tà Uni
PS455	000455		5

PCH1

- Fabbricato in acciaio stampato e temprato.
- Bagno di nichel per renderlo resistente alla corrosione.
- Spessore della ferramenta: 4 mm
- Combinabile con lucchetti ad arco fino a 13 mm di diametro.
- Specificamente indicato per la chiusura di inferriate con movimento orizzontale.

- Manufactured in stamped and hardened steel.
- Nickel plated making it resistant to corrosion.
- Hardware thickness: 4 mm.
- Suitable for padlocks with shackle measuring up to 13 mm in diameter.
- Especially designed for locking horizontal moving gates and fences.

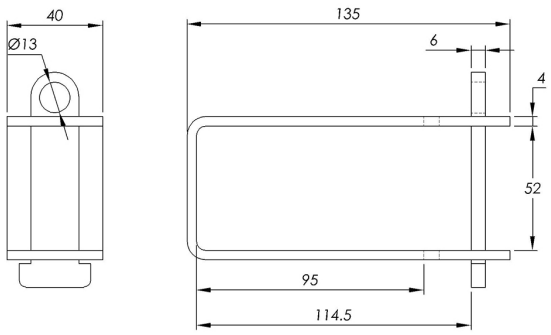

Art. Ref.	Cod.	Conf. Pack	U.tà Uni
PCH1	000471		6

pag. 92 **AMMAESTRAMENTI**
MASTER KEYING

pag. 97 **CHIAVI**
KEYS

pag. 100 **ESPOSITORI**
PRODUCT STANDS

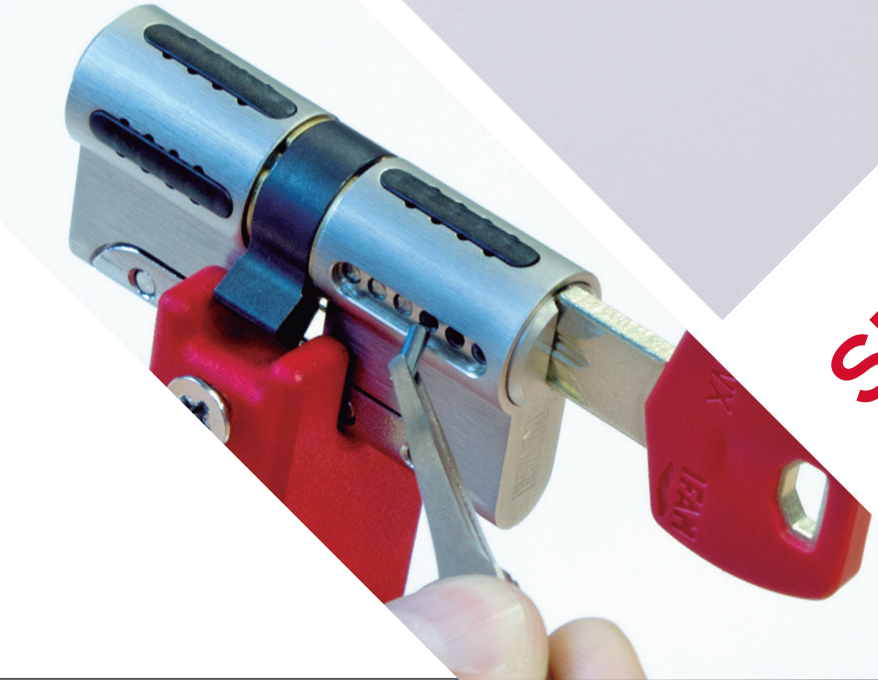

SERVIZI
SERVICES

Servizio di chiavi maestre
Master keying service

Servizio e consulenza completi

Presso IFAM Seguridad offriamo un servizio di chiavi maestre su misura per le necessità del cliente, per il controllo degli accessi agli edifici a uso domestico, a uso ufficio, stabilimenti industriali, ecc.

Realizziamo tutti i tipi di chiavi maestre: da chiavi maestre semplici a chiavi maestre di portoni di zone comuni, grandi impianti di chiavi maestre...

A comprehensive service and support

At IFAM Seguridad we offer a master keying service tailored to your needs for controlling access to residential buildings, offices, industrial installations, etc.

We manufacture all types of master key systems: from simple two level with a master key to much more complicated three and four level systems with grand and great grand master keys.

Cosa include il nostro servizio di chiavi maestre?

1. Studio preventivo delle necessità del cliente per la realizzazione di un
 piano di chiavi maestre.
2. Calcoli.
3. Produzione dei cilindri e delle chiavi maestre.
4. Monitoraggio del vostro piano di chiavi maestre per poter

What is included in our master keying service?

1. A preliminary study of your needs, prior to carrying out a master keying plan.
2. Calculations.
3. Manufacturing of cylinders and master keys.
4. Conducting a follow up service so master keying extensions can be made in the future.

Quale documentazione consegniamo?

What documents will we give to you?

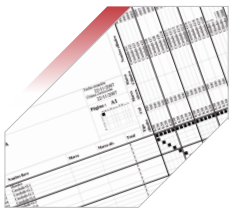

Il **piano di chiusura** in quadro schematico.

The **master keying plan** developed in a chart.

Numero di piano e incisioni sulle chiavi.

Plan number and position engraved in the keys.

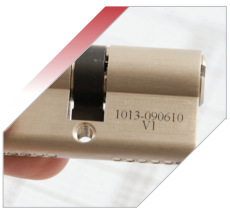

Numero di piano e incisioni sui cilindri.

Plan number and position engraved in the cylinders.

Genera il tuo piano personalizzato di chiavi maestre.

IFAM mette a vostra disposizione modelli di piani di chiusura in modo che possiate ordinarci i vostri piani di chiavi maestre.
Maggiori informazioni a pagina 120

Create your own master key plan

IFAM offers lock plan templates so that you can order your master key plans from us.
More information on page 120

Tipi di chiavi maestre
Master keying types

Impianto chiavi maestre semplice - Simple master keying

Un piano di chiavi maestre semplice consiste nella possibilità di apertura di varie porte, da parte di ciascun utilizzatore, con la corrispondente chiave e, inoltre, con una chiave maestra che apre tutte le porte.

A simple master keying plan consists of several doors that can be opened by each user with the corresponding key and also with a master key that opens all the doors.

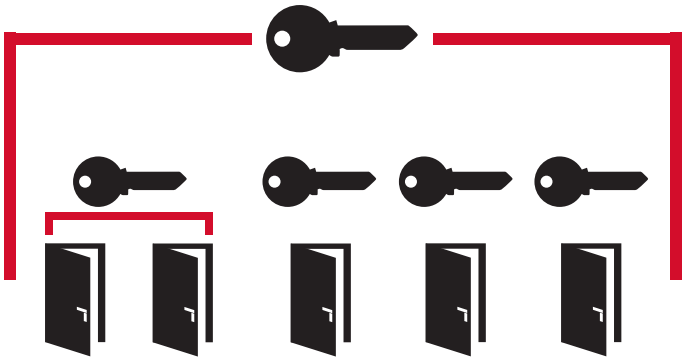

Impianto chiavi maestre di portale - Communal entrance master keying system

È il tipico sistema di chiavi maestre dei condomini. Ogni utente ha accesso con la propria chiave alle porte comuni ammesse. Qualora desiderato, vi potranno essere integrati i cilindri dell'abitazione, della cantina, ecc.

A communal entrance master keying system for community residents. Each user can use their key to access the authorised common doors. If required, the cylinders for the homes, storerooms, etc. can be included.

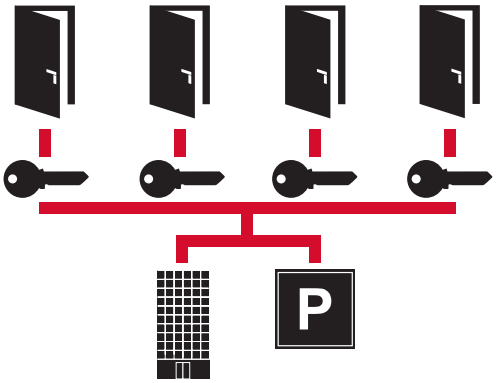

Grande impianto di chiavi maestre - Grand master keying

In questo tipo di sistema di chiavi maestre, due o più gruppi di utenti possono disporre di chiavi che aprono la loro porta e, inoltre, di chiavi maestre che aprono il resto delle porte del loro gruppo.
A un livello superiore, esiste una grande chiave maestra che apre tutte le porte dell'edificio. È un impianto di chiavi maestre molto abituale negli uffici.

With this type of master keying system, two or more groups of users have keys that open their door as well as master keys that open the rest of the doors in their group. At a higher level, a great master key is available that opens all the doors in the building. This type of master keying plan is common at office buildings.

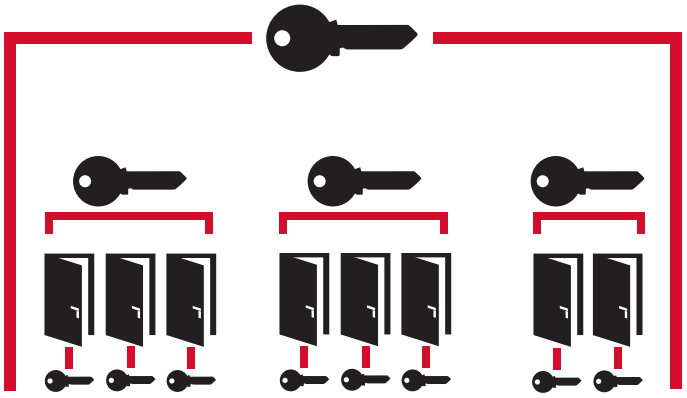

Piano di chiavi maestre
Master key plan

PIANO CHIUSURA - CLOSURE PLAN

NÚM. SISTEMA
AM03030XX

IFAM Seguridad, S.L.U.
Notario Etxagibel, 4
20500. Arrasate-Mondragón
943 71 21 21

PROGETTO - PROJECT
Viviendas Calle Mayor, 12

DATA - DATE:
01/01/2021

CLIENTE - CUSTOMER:
Cerrajería Pérez
c/ Gran Vía, 32
06008. Badajoz

DATA - DATE:
02/01/2020

MARCA:
Serie WX1000

DATA - DATE:
07/01/2021

Totale	Localizzazione Location	Art. cilindro Cylinder ref.	Marca cilindro Cylinder name	Posizione Position		Posizione Position	1	2	3	4	5	6	7	8
						Marca chiave Key name	3030K00X1	3030K00X2	3030K00X3	3030K00X4	3030K00X5	3030K00X6	3030K00X7	3030K00X8
						Nome chiave Key name	Portone	Garage	1ºA	1ºB	2ªA	2ªB	3ºA	3ªB
						Totale	10	6	5	5	5	5	5	5
1	Portone entrata	1000WX3030N	3030C00X1	1			X	X	X	X	X	X	X	X
1	Garage	1000WX3030N	3030C00X2	2			X		X	X	X	X	X	X
1	Abitazione 1	1000WX3030N	3030C00X3	3					X					
1	Abitazione 2	1000WX3030N	3030C00X4	4						X				
1	Abitazione 3	1000WX3030N	3030C00X5	5							X			
1	Abitazione 4	1000WX3030N	3030C00X6	6								X		
1	Abitazione 5	1000WX3030N	3030C00X7	7									X	
1	Abitazione 6	1000WX3030N	3030C00X8	8										X

Campi predefiniti da IFAM
Fields predefined by IFAM

Chiavi per ciascun cilindro
Keys for each cylinder

Unità di cilindri
Cylinder units

Modello, misura e finitura del cilindro
Cylinder model, size and finish

Campi predefiniti da IFAM
Fields predefined by IFAM

Apertura
Opening

PREPARA IL TUO PIANO PERSONALIZZATO DI CHIAVI MAESTRE.
CREATE YOUR OWN MASTER KEY PLAN

IFAM Seguridad offre al cliente la possibilità di preparare i piani di chiusura per impianti chiavi maestre semplici e di portale.

Offriamo due possibilità:

1. Richiedeteci il modello di impianti chiavi maestre IFAM, all'indirizzo **masterkey@ifam.es**

2. Il modello compilato e scansionato va inviato all'indirizzo riportato alla pagina seguente.

At IFAM Seguridad, we offer the chance to create your own lock plans for simple and shared master key plans.

We offer two options:

1. Ask us for an IFAM master key plan template by writing to **masterkey@ifam.es**
2. Return the completed and scanned template that you can find on the next page.

PIANO CHIUSURA - CLOSURE PLAN

NÚM. SISTEMA
SISTEM NUM.

IFAM Seguridad, S.L.U.
Notario Etxagibel, 4
20500. Arrasate-Mondragón
943 71 21 21

PROGETTO - PROJECT: **DATA - DATE:**

CLIENTE - COSTUMER: **DATA - DATE:**

MARCA:

DATA - DATE:

Posizione Position | **Marca chiave** | **Nome chiave** Key name | **Totale**

Totale	**Localizzazione** Location	**Art. cilindro** Cylinder ref.	**Marca cilindro** Cylinder name	**Posizione** Position

Chiavi maestre Factory
Factory Master Key Plans

N

LA SOLUZIONE ISTANTANEA PER AMMAESTRAMENTI DI DIMENSIONI RIDOTTE
THE INSTANT SOLUTION FOR SMALL MASTER KEY PLANS

IFAM presenta il suo nuovo servizio Chiavi maestre Factory. Questo sistema permette di servire i clienti con la massima celerità,
cilindri maestri di serie disponibili nel nostro stock.

Queste sono **le sue principali caratteristiche:**

1. Velocità di servizio, trattandosi di articoli standard in stock nei magazzini di IFAM.

2. Ideali per impianti di chiavi maestre di dimensioni limitate, che non richiedono un elevato numero di varianti.

3. Massima semplicità, dato che non richiedono di realizzare un piano di chiusura (il sistema non offre la possibilità di ampliamenti).

4. Una soluzione economica, senza supplementi per il servizio.

IFAM presents its new Factory Master Key Plans service. This system allows us to very quickly provide you with mass-produced master keyed cylinders that we have in stock.

The main characteristics of this product are:

1. Service speed, because these standard items are kept in stock by IFAM.

2. Perfect for small master key plans, which do not require a high number of variations.

3. Absolute simplicity, because they do not require production of a lock plan. (This system cannot be expanded).

4. An affordable solution with no service surcharges.

- Ricarico selezione chiavi maestre Factory F5S (901690): - €
- Chiave dentellata F5S (153310): - €

*F5S Factory master key plan selection surcharge (901690): €
*F5S serrated key (153310): €

Servizio chiave unica
Unique key solution

NIENTE PESO IN TASCA

Se si desidera semplificare l'accesso al proprio edificio o stabilimento e, allo stesso tempo, alleggerire il peso del portachiavi, la soluzione è il nostro sistema a chiave unica.

Con una sola chiave si potranno aprire cilindri, lucchetti e nottolini compatibili tra loro per una maggiore semplicità e comodità nell'uso quotidiano.

MAKE YOUR POCKET LIGHTER

If you want to simplify access to your building or installations and at the same time lighten the weight of your key chain, you can do so using our unique key solution.

Using only one key you can open the cylinders, padlocks and locks that are compatible with each other, which simplifies and makes daily use much more convenient.

CHIAVE PROFILO M - M PROFILE KEY

Serie **Iridium**

Serie **Platinum**

Titán

Huno 80

Armoured S

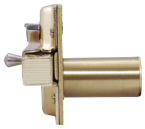
CS88 M50 /M70

CS88 LV

B6

Cilindro elettrico
Electric cylinder

CHIAVE PROFILO D - D PROFILE KEY

Serie **D**

Serie **K**

Serie **Inox**

Cable Inox

Armoured

Serie **U**

Max50

CS126

CS125

B5

CHIAVE PROFILO F5S - F5S PROFILE KEY

Serie **F5S**

B5

D5

CS126

Ordini di chiavi IFAM - IFAM key orders

CILINDRI - CYLINDERS

Pag.	Art Ref.	Chiave grezza Key blank	Chiave già tagliata Cut key
10	Serie WX1000	protetto-patented	900560(prima/first) /900555(adicional/additional)
14	Serie IRIDIUM M	151764	153470
18	Serie PLATINUM M	151763	153430
22	Serie Start R	151455	
24	Serie Huno	protetto-patented	153300(prima/first) /153305(adicional/additional)
26	Serie D	151750	153140
28	Serie F5S	152005	153310
30	Serie Start S	151450	
31	Serie C	151940	

NOTTOLINI E SERRATURE - LOCKS & RIM LOCKS

Pag.	Art Ref.	Chiave grezza Key blank	Chiave già tagliata Cut key
37	CS88/CS88LV	151763	153430
38	B6	151763	153080
38-39	B5/D5	152005	153310
40	CS126 (serie D)	151750	153140
40	CS126 (serie F5S)	152005	153310
40	CS125	151750	153140
45	C111	150470	153091

LUCCHETTI - PADLOCKS

Pag.	Art Ref.	Chiave grezza Key blank	Chiave già tagliata Cut key
64	Titán	151763	153430
64	Huno 80	151763	153430
65	Hércules	449160	153256
66	Serie Armoured S	151763	153430
66	Serie Armoured	151750	153140
67	Serie U	150450	153080
67	S360	460534	153247
68	Inox Top	151995	153270
69	Inox30	150390	153066
69	Inox40	150420	153073
69	Inox50	150450	153080
69	Inox60	150460	153087
70	Cable Inox	150450	153080
70	Max 50	150450	153080
71	Z15	150340	153000
71	Z20	150350	153007
71	Z25	150380	153020
71	Z35	150410	153028
71	Z45	150440	153042
71	Z55	150440	153042
72	K15	150340	153000
72	K20	150360	153052
72	K25	150370	153059
72	K30	150390	153066
72	K40	150420	153073
72	K50	150450	153080
72	K60	150460	153087
72	K70	150460	153087
74	TF15	151280	153098
74	TF20	151280	153098
74	TF25	151281	153105
74	TF30	151282	153112
74	TF40	151283	153119
74	TF50	151284	153126
74	TF60	151284	153126
76	SR15	151380	
76	SR20	151380	
76	SR25	151380	
76	SR30	151390	
76	SR35	151390	
76	SR40	151400	
76	SR45	151400	
76	SR50	151400	
76	SR60	151410	
76	SR70	151410	
78	ST20	151350	
78	ST25	151350	
78	ST30	151360	
78	ST40	151360	
78	ST50	151370	
78	ST60	151370	
86	Circular	449020	
87	LM30	151715	
87	LM40	151729	
87	LM50	151739	
87	LM60	151739	
87	WP45	151740	
104	SF40	151930	153280

ANTIFURTO MOTOCICLI - MOTORCYCLE LOCKS

Pag.	Art Ref.	chiave grezzaCKey blank
138	Wheelie	151922
144	Rookie	151945
140	Storm mini	151973
143	Wild card	151945
143	Custom Steel	151945
145	Road	151970
147	Pole	151975

ANTIFURTO BICICLETTE - BICYCLE LOCKS

Pag.	Art Ref.	Chiave grezza Key blank
151	Cable spiral junior	151927
151	Rotterdam	151922
152	Cable spiral plus	151921
152	Trans 200	151923/151924
152	Street	151925
153	Cable junior	151926

CHIAVI UGUALI E DI NUMERO DETERMINATO
KEYING ALIKE AND CERTAIN KEY NUMBER

Un altro dei servizi che offriamo ai nostri clienti, è il servizio di chiavi uguali che permette di aprire, ad esempio, tutte le serrature di una casa o di un negozio con la stessa chiave.
Con il servizio di chiavi di numero determinato, vengono prodotte chiavi uguali con un numero concreto che compare sulla chiave e che normalmente il cliente richiede.

Another service we offer our customers is the keyed alike service, which allows opening all the locks of a home or a business using a single key. The specific key number service is normally requested by the customer so IFAM manufactures additional locks or other products to the same key number which is a specific number engraved on the key.

INCISIONE LASER
LASER ENGRAVING

Con il nostro servizio di incisione laser è possibile personalizzare alcuni dei prodotti IFAM. Aziende e utilizzatori privati possono richiedere di incidere a laser il logo, il nome, l'immagine o il codice alfanumerico desiderato. L'incisione potrà essere realizzata sul corpo e sulla testa delle chiavi che vengono ordinate.

At IFAM Seguridad we offer an additional service to customise your products. Both companies and individuals can request laser engraving of the logo, name, image or alphanumeric code of their choice. The engraving can be done on the body and on the head of the keys on request.

Supplemento incisione lucchetti
Surcharges marked padlocks

Art Ref.		Cod.
Chiave	Texto/Text	900650
Key	Logo	900660
Corpo	Texto/Text	900670
Body	Logo	900680

Supplemento incisione cilindri
Surcharges marked cylinders

Art Ref.		Cod.
Chiave	Texto/Text	900651
Key	Logo	900661
Corpo	Texto/Text	900671
Body	Logo	900681

Supplemento incisione sicurezza industriale
Surcharges marked industrial safety

Art Ref.		Cod.
Chiave	Texto/Text	900652
Key	Logo	900662
Corpo	Texto/Text	900672
Body	Logo	900682

Supplemento incisione automobilistica
Surcharges marked automotive

Art Ref.		Cod.
Chiave	Texto/Text	900653
Key	Logo	900663
Corpo	Texto/Text	900673
Body	Logo	900683

ESP. CARTONE PER BLISTER
CARDBOARD STAND FOR BLISTERS

Codice / Code: **654339**

ESP. 320X420
320X420 STAND

Codice / Code: **654340**

ESP. TOPPA D-FENDER
D-FENDER ESCUTCHEON STAND

Codice / Code: **654358**

ESP. SPIONCINO DIGITALE
STAND FOR DIGITAL DOOR VIEWER

Codice / Code: **654355**

EXP. 300X210
300X210 STAND

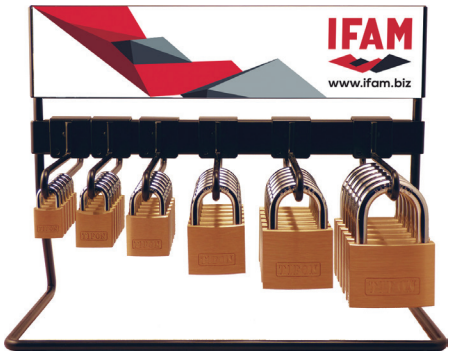

Codice / Code: **654345**

ESP. DISCO FRENO
STAND FOR BRAKE DISC LOCKS

Codice / Code: **654350**

ESP. CILINDRI
CYLINDERS STAND

Ref.	Cod.
Espositore metacrilato cilindro WX1000 / WX1000 cylinder methacrylate display stand	651270
Espositore cilindro metacrilato IRIDIUM M / IRIDIUM M cylinder methacrylate display stand	178422
Espositore metacrilato cilindro PLATINUM M / PLATINUM M cylinder methacrylate display stand	178420
Espositore cilindro metacrilato HUNO / HUNO cylinder methacrylate display stand	178430
Espositore cilindro metacrilato F5S / F5S cylinder methacrylate display stand	178435

ESP. PANNELLO
PANEL STAND

Codice / Code: **654365**

104 **LUCCHETTI LOTO /** LOTO PADLOCKS

106 **PINZE DI BLOCCO /** LOTO HASP & STAPLES

110 **BLOCCHI MECCANICI /** MECHANICAL LOCKOUT

113 **BLOCCHI ELETTRICI /** ELECTRIC LOCKOUT

119 **BLOCCHI PER VALVOLE /** VALVE LOCKOUT

124 **BLOCCO PNEUMATICO /** PNEUMATICAL LOCKOUT

125 **BLOCCO DI GAS - ARIA /** GAS - AIR LOCKOUT

126 **ACCESSORI LOTO /** LOTO ACCESSORIES

SICUREZZA INDUSTRIALE
INDUSTRIAL SAFETY

SF40

Art. Ref.	Cl.	Cod.	A	B	C	D	L		Conf. Pack	U.tà Uni.
ARCO NORMALE ACCIAIO - STANDARD SHACKLE STEEL										
SF40 AN		044700	38	44	38	6	15,5			10
SF40 AN		044740	38	44	38	6	15,5			10
SF40 AN		044780	38	44	38	6	15,5			10
SF40 AN		044820	38	44	38	6	15,5			10
SF40 AN		044860	38	44	38	6	15,5			10
SF40 AN		044900	38	44	38	6	23			10
SF40 AN		044660	38	44	38	6	23			10
ARCO NORMALE ACCIAIO INOSSIDABILE - STANDARD SHACKLE STAINLESS STEEL										
SF40 IN		044710	38	44	38	6	23			10
SF40 IN		044750	38	44	38	6	23			10
SF40 IN		044790	38	44	38	6	23			10
SF40 IN		044830	38	44	38	6	23			10
SF40 IN		044870	38	44	38	6	23			10
SF40 IN		044910	38	44	38	6	23			10
SF40 IN		044670	38	44	38	6	23			10
ARCO NORMALE NYLON - STANDARD SHACKLE NYLON										
SF40 PN		044720	38	44	38	6	29			10
SF40 PN		044760	38	44	38	6	29			10
SF40 PN		044800	38	44	38	6	29			10
SF40 PN		044840	38	44	38	6	35			10
SF40 PN		044880	38	44	38	6	35			10
SF40 PN		044920	38	44	38	6	35			10
SF40 PN		044680	38	44	38	6	35			10
ARCO LUNGO NYLON - LONG SHACKLE NYLON										
SF40 PL		044726	38	44	72	6	23			10
SF40 PL		044766	38	44	72	6	23			10
SF40 PL		044806	38	44	72	6	29			10
SF40 PL		044846	38	44	72	6	29			10
SF40 PL		044886	38	44	72	6	29			10
SF40 PL		044926	38	44	72	6	29			10
SF40 PL		044686	38	44	72	6	29			10

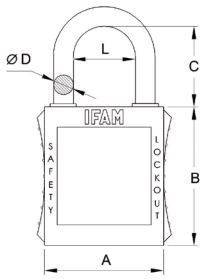

SF40 AN, SF40 IN, SF40 PN
SF40 PL, SF40AL, SF40 CABLE

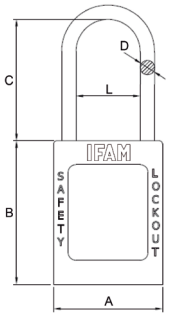

SF40PD, SF40 ID

Art. Ref.	Cl.	Cod.	A	B	C	D	L		Conf. Pack	U.tà Uni.
ARCO LUNGO ACCIAIO - LONG SHACKLE STEEL										
SF40 AL		044706	40	44	72	6,5	21			10
SF40 AL		044756	40	44	72	6,5	21			10
SF40 AL		044786	40	44	72	6,5	21			10
SF40 AL		044826	40	44	72	6,5	21			10
SF40 AL		044866	40	44	72	6,5	21			10
SF40 AL		044906	40	44	72	6,5	21			10
SF40 AL		044666	40	44	72	6,5	21			10
ARCO SOTTILE NYLON - SHACKLE THIN NYLON										
SF40 PD		044718	35	45	38	4,7	21			10
SF40 PD		044758	35	45	38	4,7	21			10
SF40 PD		044798	35	45	38	4,7	21			10
SF40 PD		044838	35	45	38	4,7	21			10
SF40 PD		044878	35	45	38	4,7	21			10
SF40 PD		044918	35	45	38	4,7	21			10
SF40 PD		044678	35	45	38	4,7	21			10
ARCO SOTTILE INOX - SHACKLE THIN STAINLESS										
SF40 ID		044714	35	45	38	3,6	20,5			10
SF40 ID		044794	35	45	38	3,6	20,5			10
ARCO CABLE - CABLE SHACKLE										
SF40 Cable		044950	38	44	80	3,5	37,5			10
SF40 Cable		044951	38	44	80	3,5	37,5			10
SF40 Cable		044952	38	44	80	3,5	37,5			10
SF40 Cable		044953	38	44	80	3,5	37,5			10

SF40

• Quattro materiali di arco disponibili: acciaio trattato, acciaio inossidabile, nylon, cavo.
• Corpo fabbricato in polimero altamente isolante ABS. Resistente agli impatti, raggi ultravioletti, corrosione e temperature estreme (da -40ºC a +160ºC).
• SF40 con arco di nylon: lucchetto antiscintilla, dielettrico, ideale per l'industria chimica, settore minerario, installazioni militari ed energetici, ambienti infiammabili o esplosivi.
• SF40 cavo. Diametro del cavo 3,4 mm, ideale per bloccare dispositivi di isolamento con fori di un diametro massimo da 6,5 mm. Lucchetto raccomandato per bloccare macchinari quando l'accesso alla zona di blocco è complicata per mancanza di spazio.
• Sistema di ritegno della chiave con lucchetto aperto.
• Include etichette per segnalare la zona pericolosa protetta dal lucchetto.
• Consegna con 1 chiave.
• 7 colori disponibili: rosso, blu, verde, giallo, nero, arancione e bianco.

• Four types of shackle to choose from: steel, stainless steel, nylon or steel cable.
• Body made of highly insulating polymer ABS. Shock, UV-ray, corrosion and extreme temperature resistant (from -40ºC to +160ºC).
• SF40 with nylon shackle: shock, UV-ray, corrosion and extreme temperature resistant. Anti-sparking, dielectric padlock. Suitable for using in chemical industry, military and power facilities and inflammable and explosive environments.
• SF40 with cable shackle: made from stainless steel, shock, UV-ray, corrosion and extreme temperature resistant. Cable diameter of 3.4 mm. This padlock is ideal for lockout devices with holes up to 6.5mm in diameter and for being used in places where locking industrial equipment is complicated due to lack of space.
• Key retention system when the padlock is open.
• Includes stickers for signalling the danger zone protected by the padlock.
• Supplied with 1 key.
• 7 colors available: red, blue, green, yellow, black, orange and white.

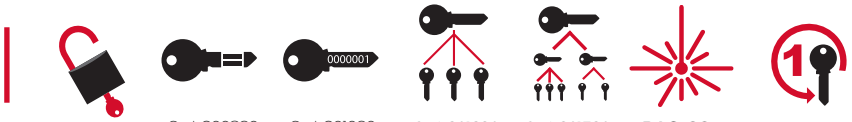

Cod. 900860 | Cod. 901060 | Cod. 901390 | Cod. 901590 | PAG. 99 | PAG. 97

FODERI PER CHIAVI
KEY COVERS

Foderi in silicone per chiavi LOTO
Silicone covers for LOTO keys
Codici - Codes :
479810 (bianco-white), 479815 (rosso-red), 479820 (blu-blue), 479825 (giallo-yellow), 479830 (verde-green), 479835 (nero-black), 479840 (arancione-orange).

Foderi in silicone per le teste delle chiavi dei lucchetti SF40. Permettono di identificare ciascun lucchetto con il suo utilizzatore e agevolare le operazioni di blocco ed etichettatura in installazioni industriali. Disponibili in 7 colori.

Silicone covers for SF40 padlock key heads.
They let you associate each padlock to a user and facilitate LOTO tasks in industrial facilities. Available in seven colours.

K40AB75

• Corpo e arco in ottone speciale.
• Progettato per industrie e ambienti con sostanze altamente infiammabili.
• Sistema automatico con doppio aggancio.

• Special brass body and shackle.
• Designed for industries and environments with highly flammable substances.
• Automatic double locking system.

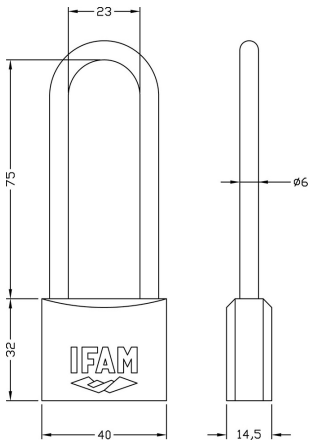

Art. Ref.	Cod.		Conf. Pack	U.tà Uni.
K40AB75	014050			12
K40AB75 KA	014055			12
K40AB75 KN	014057			12

PORT. MULTIPLO 13 LUCCHETTI
FLAMEPOOF 13 HASPS LOCKOUT

• Ganascia in acciaio trattato.
• Corpo rivestimento di polipropilene isolante per l'utilizzo in ambienti a rischio chimico o con alte temperature.
• Capacità di collocazione fino a 13 lucchetti alla volta con uno spessore di arco massimo da 9,5 mm.
• Diametro interno della ganascia: 22,5 mm

• Treated steel clamp
• Body coated in insulating polypropylene for use in chemical-risk or high-temperature environments.
• Space for up to 13 padlocks simultaneously with a maximum shackle diameter of 9.5mm.
• Interior clamp diameter: 22.5mm.

PAG. 99

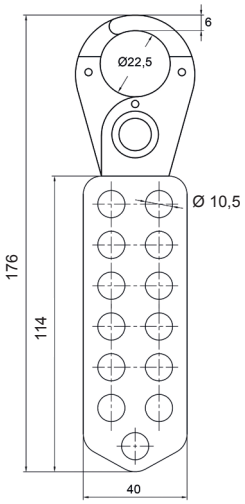

Art. Ref.	Cod.	Conf. Pack	U.tà Uni.
Portalucchetti multiplo 13 lucchetti	090155		1

PINZE DIELETTRICHE
DIELECTRIC HASPS

• Fabbricate in polipropilene specificamente trattato per renderle resistenti all'usura provocata da agenti chimici.
• Totalmente dielettrici, ideali per bloccare la fonte di alimentazione elettrica di macchinari ed equipaggiamenti industriali.
• Uso molto semplice. Si aprono e si chiudono facendo scorrere la linguetta centrale.
• Si bloccano fino a 4 lucchetti LOTO, per cui è ideale per operazioni di isolamento realizzate da squadre di varie persone. Fino a quando non si toglie l'ultimo lucchetto, la macchina o apparecchio restano bloccati da questi dispositivi.
• Due diametri d'arco disponibili: 3 mm e 6 mm

• Manufactured in polypropylene specially treated for higher resistance to degradation produced by chemical agents.
• Fully dielectric, ideal for blocking the power supply of industrial machinery and equipment.
• Very simple use. Open and close operation by sliding the central tab.
• They can be locked with up to 4 LOTO padlocks. Ideal for lockout-tagout teams. Until the last padlock is removed by one member of the team, the machine or equipment will remain blocked by these devices.
• Two available shackle diameters: 3mm and 6mm.

PAG. 99

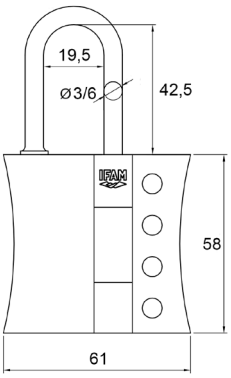

Art. Ref.	Cod.	Conf. Pack	U.tà Uni.
Pinza dielettrica Ø 3 Dielectric hasp Ø 3	090170		10
Pinza dielettrica Ø 6 Dielectric hasp Ø 6	090180		10

PORT. MULTIPLO ARCO Ø 4
MULT. HASP WITH SHACKLE Ø4

- Pinza di blocco progettata per spazi ridotti in cui è necessario che più di un operaio blocchi l'apparecchio o macchinario.
- Arco d'acciaio di 4 mm di diametro.
- Corpo fabbricato in resina ABS resistente agli agenti chimici e alle alte temperature.
- Si blocca con 1 o 2 lucchetti con diametro di arco massimo di 7,5 mm.
- Compatibile con tutti i blocchi per interruttori di IFAM, oltre che con tutti i lucchetti LOTO del marchio.
- Utilizzo molto semplice e intuitivo.

- Hasp designed for confined spaces where more than one operator needs to block the equipment or machinery.
- 4mm diameter steel shackle.
- Body made of ABS resin resistant to chemical agents and high temperatures.
- Locks with 1 or 2 padlocks with a shackle diameter up to 7.5 mm.
- Compatible with all IFAM switch locks and LOTO padlocks.
- Very simple and intuitive use.

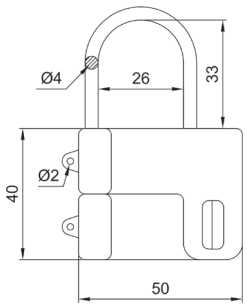

Art. Ref.	Cod.	Conf. Pack	U.tà Uni.
Portalucchetti multiplo arco Ø 4 Multiple Hasp with Shackle Ø 4	090150		10

PORT. MULT. 100% PLASTICA
INSULATION HASP LOCKOUT

- Progettato per la collocazione in scatole, quadri e collegamenti elettrici il cui uso va ristretto per evitare un azionamento accidentale.
- Spazio interno di blocco: 26 - 22 x 55 mm (circa).
- Fabbricato con resina ABS al 100%, resistente agli agenti chimici e alle alte temperature.
- Molto leggero. Peso: 28 g.
- Capacità di collocazione fino a 6 lucchetti

- Designed to be placed on power switches, whose management should be restricted to prevent accidental use of the equipment.
- Interior locking space: 26-22 x 55mm. (approximately).
- 100% made in ABS resin, resistant to chemical agents and high temperatures.
- Lightweight: 28g.
- Capacity for up to 6 padlocks with shackle diameter up to 8.5mm.

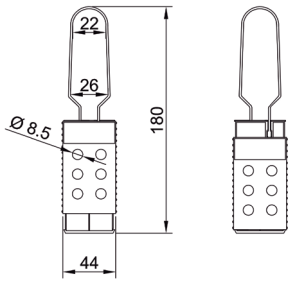

Art. Ref.	Cod.	Conf. Pack	U.tà Uni.
Portalucchetti multiplo plastica al 100% Insulation hasp lockout	090130		10

PORT. MULTIPLO ALLUMINIO AL 100%
ALUMINIUM HASPS LOCKOUT

- L'apparecchio non potrà essere aperto o manipolato fino a quando l'ultima persona ha aperto il corrispondente lucchetto.
- Diametro interno della ganascia: 52 mm.
- Fabbricato 100% in lega di alluminio con trattamento ignifugo.
- Misure: 180 mm lunghezza x 70 mm larghezza.
- Capacità di collocazione fino a 8 lucchetti simultaneamente con diametro di arco fino a 8 mm.
- Include etichetta di segnalazione di pericolo e identificazione della persona responsabile della manutenzione, riparazione o revisione dell'apparecchio.

- The equipment can not be opened / manipulated until the last person has opened its corresponding lock.
- Internal diameter of the grip: 52 mm.
- Made in 100% fireproof treated aluminum alloy resistant to high temperatures.
- Capacity to place up to 8 locks simultaneously with shackle diameter up to 8mm.
- Includes a label to mark the danger zone and to indicate who is the person responsible for maintaining, repairing or checking the equipment.

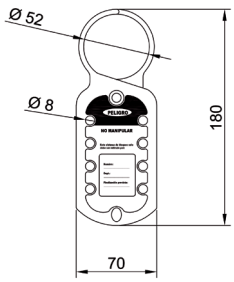

Art. Ref.	Cod.	Conf. Pack	U.tà Uni.
Portalucchetti multiplo in alluminio al 100% Aluminium Hasp Lockout	090140		15

PORT. MULTIPLO ALLUMINIO
FLAMEPROOF ALUMINIUM HASPS LOCKOUT

- Ganascia in alluminio con trattamento ignifugo con manico rivestito in resina di isolamento. Può essere utilizzato in ambienti a rischio chimico o alle alte temperature di utilizzo.
- 2 diametri interiori di ganascia a scelta: 25,4 mm e 38 mm.
- Capacità di collocazione fino a 6 lucchetti simultaneamente con diametri di arco fino a 9 mm.

- Fireproof aluminum grip with insulating resin coated handle. It can be used in environments with chemical risk or high temperatures of use.
- 2 grip inner diameters to choose: 25 and 38 mm.
- Capacity to simultaneously place up to 6 padlocks with shackle diameters up to 9 mm.

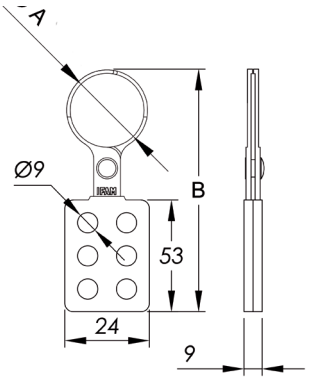

Art. Ref.	Cod.	Conf. Pack	U.tà Uni.	Pack	Uni.
Portalucchetti multiplo in alluminio Ø 25 Flameproof aluminium Hasp Lockout Ø25	090110	25	112		10
Portalucchetti multiplo in alluminio Ø 38 Flameproof aluminium Hasp Lockout Ø38	090120	38	124		10

PORT. PMI MULTIPLO
MULTI-LOCK PMI HASP LOCKOUT

- 2 diametri interni a scelta: 25 mm e 38 mm
- Tenaglia in acciaio trattato.
- Rivestimento in polipropilene isolante per l'utilizzo in ambienti a rischio chimico o con alte temperature.
- Capacità di collocazione fino a 6 lucchetti alla volta con un diametro di arco massimo di 9 mm.

- 2 inner diameters to choose: 25mm. and 38mm.
- Treated steel tongs.
- Polypropylene isolating coating, which makes this hasp sutiable to be used in areas with chemical risk and high temperatures.
- Capacity of installing up to 6 padlocks simultaneously with shackle diameter up to 9 mm.

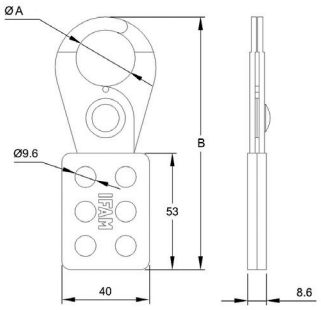

Art. Ref.	Cod.	Conf. Pack	U.tà Uni.	Pack	Uni.
Portalucchetti PMI multiplo Ø 25 Multi-lock PMI hasp lockout Ø25	000466	25	125		10
Portalucchetti PMI multiplo Ø 38 Multi-lock PMI hasp lockout Ø38	090100	38	131		10

PORT. MULT. CAVO 6 LUCCH.
MULTI-LOCK CABLE 6 LOCKOUT

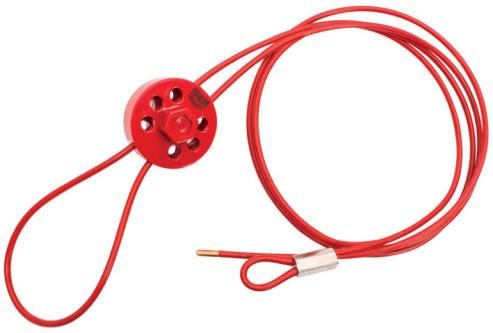

- Ideale per bloccare vari tipi di valvole e macchine industriali.
- Fabbricato in polipropilene resistente agli urti.
- Componenti interni fabbricati in acciaio inossidabile.
- Cavo in acciaio resistente di 1,5 m di lunghezza e 3,5 mm di spessore (copertura PVC inclusa).
- Capacità di blocco con 6 lucchetti LOTO con una spessore di arco fino a 6,5 mm.
- Resistente a temperature tra i +55° C e -55°C.

- Ideal for blocking different types of valves and industrial machines.
- Made of shock resistant polypropylene.
- Internal parts made of stainless steel.
- Sturdy steel cable 1.5 m long and 3.5 mm thick (PVC coating included).
- Locking capacity with 6 LOTO locks with an shackle thickness of up to 6.5 mm.
- Resistant to temperatures between + 55° C and -55°C.

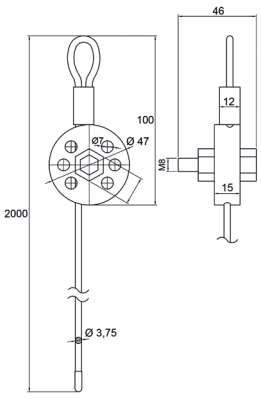

Art. Ref.	Cod.	Conf. Pack	U.tà Uni.
Portalucchetti multiplo Cavo 6 lucchetti Multi-lock cable 6 padlocks	090297		5

PORT. MULTIPLO CAVO Ø 6
CABLE LOCKOUT Ø6

- Portalucchetti ideale per proteggere pannelli da molteplici disgiuntori e bloccanti di valvole situati gli uni vicini agli altri.
- Dispositivo ergonomico di polietilene per agevolare la regolazione del cavo.
- Cava in acciaio intrecciato resistente e flessibile allo stesso tempo per agevolare la regolazione. Rivestimento in plastica trasparente per evitare la corrosione ambientale e quella provocata da agenti chimici.
- Diametro del cavo: 6 mm.
- Lunghezza del cavo: 2 metri.
- Capacità fino a 4 lucchetti da 8 mm al massimo di spessore dell'arco.
- Include etichette adesive per la segnalazione della zona pericolosa che il portalucchetti protegge.

- Ideal for protecting multiple circuit breaker panels and block valves located next to each other.
- Ergonomic polyethylene device for easy adjustment of the cable.
- Resistant and flexible braided steel cable flexible for easy adjustment.
- Transparent plastic coating to prevent the corrosion produced by the environment and chemical agents.
- Cable diameter: 6 mm.
- Cable length: 2 m.
- Ability to place up to 4 padlocks with shackle diameter up to 8mm.
- Stickers included for signaling the danger zone protected by the hasp.

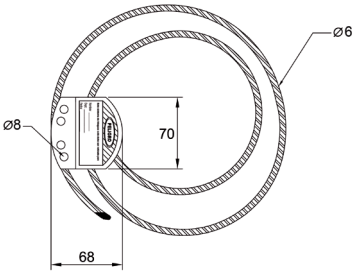

Art. Ref.	Cod.	Conf. Pack	U.tà Uni.
Portalucchetti multiplo Cavo Ø 6 Cable lockout Ø 6	090300		5

PORT. MULTIPLO CAVO Ø 3
MULTI-LOCK CABLE Ø3

- Portalucchetti ideale per proteggere pannelli con molteplici disgiuntori in forma rapida ed efficace.
- Cavo in acciaio resistente di 3 mm di spessore e 180 mm di lunghezza.
- Dispositivo ergonomico di polietilene per agevolare la regolazione del cavo.
- Blocco fino a 5 lucchetti con un diametro di arco massimo di 8 mm.
- Elemento di sicurezza per le persone e segnalazione in lavori di manutenzione in impianti di produzione.

- Ideal for protecting distribution panels with multiple switches easily and quickly.
- Braided steel cable; 3 mm thick and 180 mm long.
- Ergonomic polyethylene device to facilitate adjusting the cable.
- Capacity of installing up to 5 padlocks with a shackle diameter up to 8mm.
- Used for personnel safety purposes and for maintenance and production facilities.

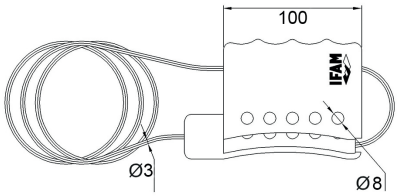

Art. Ref.	Cod.	Conf. Pack	U.tà Uni.
Portalucchetti multiplo Cavo Ø 3 Multi-lock cable Ø 3	000467		4

PORT. MULTIPLO CAVO Ø 4
CABLE LOCKOUT Ø4

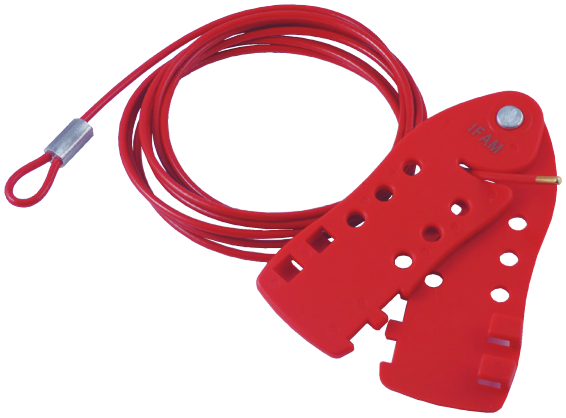

- Dispositivo con cavo separato dal corpo per una maggiore facilità d'uso.
- Cava in acciaio intrecciato da 4 mm di spessore e 3 m di lunghezza.
- Dispositivo separato in plastica di colore rosso per renderlo facilmente identificabile. Resistente a urti, alte temperature, corrosione e raggi UVA.
- Blocco fino a 6 lucchetti con un diametro massimo di 7 mm.

- Device with cable separated from the body for easier and more convenient use.
- Stranded steel cable 4mm thick and 3m long.
- Separate plastic device painted red to make it easily identifiable.
  Resistant to impacts, high temperatures, corrosion and red UVA rays.
- Locking with up to 6 padlocks with shackle diameter up to 7mm.

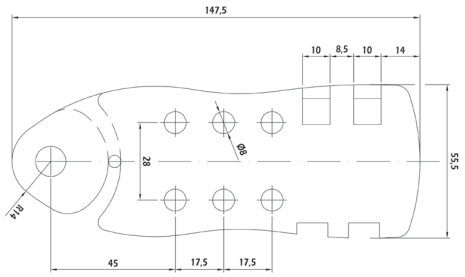

Art. Ref.	Cod.	Conf. Pack	U.tà Uni.
Portalucchetti multiplo Cavo Ø 4 Cable lockout Ø 4	090298		5

PORT. MULT. CAVO Ø 3 PLASTICA
MULT. HASP LOCKOUT PLASTIC CABLE Ø3

- Cavo in acciaio resistente di 3 mm di spessore e 2,4 m di lunghezza. Rivestimento in plastica rossa per evitare la corrosione ambientale e quella provocata da agenti chimici.
- Dispositivo ergonomico di polietilene per agevolare la regolazione del cavo.
- Blocco con lucchetto con un diametro di arco massimo di 8 mm.
- Elemento di sicurezza per le persone e la segnalazione durante lavori di manutenzione in impianti di produzione.

- Braided steel cable; 3 mm thick and 2.4 metre long. Red plastic coated cable for avoiding environmental and chemical corrosion.
- Ergonomic polyethylene device to facilitate adjusting the cable.
- Blockable with a padlock with shackle diameter up to 8mm.
- Used for personnel safety purposes and for maintenance and production installations.

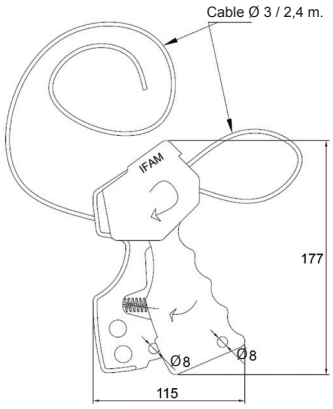

Art. Ref.	Cod.	Conf. Pack	U.tà Uni.
Portalucchetti multiplo cavo Ø3 Multiple Hasp Lockout with Plastic Cable Ø3	000468		6

BLOCCHI ESTERNI INTERR. MAGNETOTERMICO
THERMAL-MAGN. CIRCUIT BREAKER EXTERNAL LOCKOUTS

A1 A2 B1 B2

- Dispositivi progettati per bloccare interruttori magnetotermici in quadro comandi.
- Fabbricati in nylon con carica di fibra di vetro al 30% per dotarli di maggiore resistenza.
- Perni e viti in acciaio inossidabile.
- Resistenti alle sostanze chimiche e alle temperature estreme.
- Disponibili per interruttori singoli e multipolari.
- Regolazione con sistema di pulsante / maniglia. Non sono richiesti attrezzi ausiliari.
- Blocco con lucchetto con diametro di arco massimo di 6 mm.

- Devices designed to lockout thermal-magnetic switches on a control panel.
- Made from nylon and 30% fibreglass for added resistance.
- Stainless steel bolts and screws.
- Resistant to chemical substances and extreme temperatures.
- Available for individual and multipolar switches.
- Adjustable with button or handle. No additional tools required.
- Lockable with padlocks with shackle diameter up to 6mm.

A1 A2

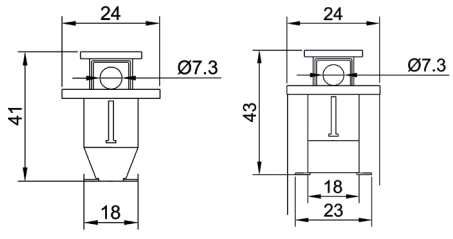

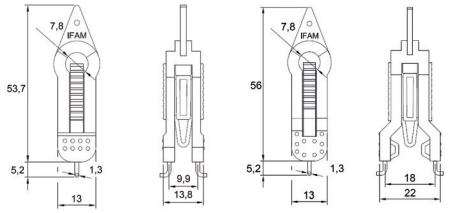

B1 B2

Art. Ref.	Cod.	Conf. Pack	U.tà Uni.
Blocco per interruttore magnetotermico A1 Thermal-magnetic circuit breaker lockout A1	090200		1
Blocco per interruttore magnetotermico A2 Thermal-magnetic circuit breaker lockout A2	090220		1
Blocco per interruttore magnetotermico B1 Thermal-magnetic circuit breaker lockout B1	090205		1
Blocco per interruttore magnetotermico B2 Thermal-magnetic circuit breaker lockout B2	090225		1

BLOCCO ASSE INTERRUTTORE MAGNETOTERMICO
THERMAL-MAGN. CIRCUIT BREAKER AXIS LOCKOUTS

C1 C2 C3

- Dispositivi progettati per bloccare interruttori di varie dimensioni in un quadro comandi.
- Fabbricati in nylon con carica di fibra di vetro al 30% per dotarli di maggiore resistenza.
- Perni e viti in acciaio inossidabile.
- Resistenti alle sostanze chimiche e alle temperature estreme.
- Disponibili per interruttori singoli e multipolari.
- Regolazione con sistema di vite.
- Blocco con lucchetto con diametro di arco massimo di 6 mm.

- Devices designed to block switches of different sizes on a distribution panel.
- Made of nylon with 30% fiberglass load for greater strength.
- Stainless steel pins and bolts.
- Resistant to chemicals and extreme temperatures.
- Available for single and multi-pole switches.
- Adjustment by screw system.
- Lockable with padlocks with shackle diameter up to 6mm.

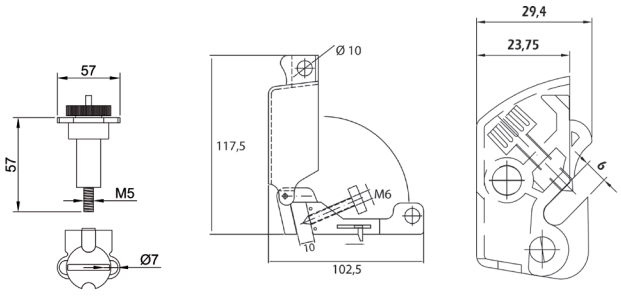

C1 C2 C3

Art. Ref.	Cod.	Conf. Pack	U.tà Uni.
Blocco per interr. magnetotermico asse C1 Thermal-magnetic axis circuit breaker lockout C1	090230		1
Blocco per interr. magnetotermico asse C2 Thermal-magnetic axis circuit breaker lockout C2	090232		1
Blocco per interr. magnetotermico asse C3 Thermal-magnetic axis circuit breaker lockout C3	090231		1

BLOCCO INTERNO INTERR. MAGNETOTERMICO
THERMAL-MAGN. CIRCUIT BREAKER INTERNAL LOCKOUT

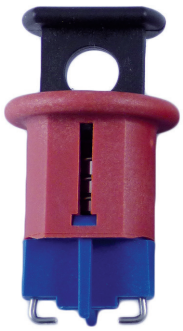

- Dispositivo progettato per bloccare interruttori magnetotermici in quadro comandi.
- Fabbricato in nylon con carica di fibra di vetro al 30% per dotarlo di maggiore resistenza.
- Perni in acciaio inossidabile.
- Resistente alle sostanze chimiche e alle temperature estreme.
- Disponibile per interruttori singoli e multipolari.
- Regolazione con sistema di pulsante. Non sono necessari attrezzi ausiliari.
- Blocco con lucchetto con diametro di arco massimo di 6 mm.

- Devices designed to lockout thermal-magnetic switches on a control panel.
- Made from nylon and 30% fibreglass for added resistance.
- Stainless steel bolts and screws.
- Resistant to chemical substances and extreme temperatures.
- Available for individual and multipolar switches.
- Button or screw adjustment (mini electrical shaft lock). No additional tools required.
- Lockable with padlocks with shackle diameter up to 6mm.

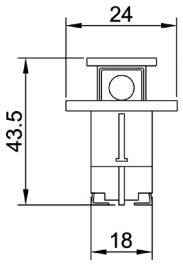

Art. Ref.	Cod.	Conf. Pack	U.tà Uni.
Blocco interno per interruttore magnetotermico Thermal-magnetic circuit breaker internal lockout	090210		1

BLOCCO INTERRUTTORE MAGNET. UNIVERSALE
THERMAL-MAGN. CIRCUIT BREAKER UNIVERSAL LOCKOUTS

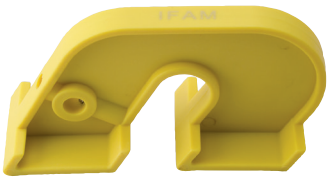

BLOCCO INTERRUTTORE MAGN. UNIVERSALE
UNIVERSAL THERMAL-MAGNETIC CIRCUIT BREAKER LOCKOUT

BLOCCO INTERRUTTORE MAGN. UNIVERSALE MINI
UNIVERSAL THERMAL-MAGNETIC CIRCUIT BREAKER LOCKOUT MINI

- Dispositivi progettati per bloccare la maggior parte degli interruttori magnetotermici del quadro comandi. Disponibili in due dimensioni, a seconda dell'interruttore da bloccare.
- Fabbricati in nylon con carica di fibra di vetro al 30% per dotarli di maggiore resistenza.
- Resistenti agli agenti chimici e alle temperature estreme.
- Regolazione con vite in acciaio inossidabile; è necessario un cacciavite a punta piatta per la regolazione.
- Blocco con lucchetto con diametro di arco massimo di 7,5 mm (Universal) e 5,5 mm (Universal mini).

- Devices designed to lockout most of the thermal-magnetic switches on a distribution panel. Available in two sizes, depending on the switch to be locked.
- Made from nylon and 30% fibreglass for added resistance.
- Stainless steel bolts and screws.
- Resistant to chemical substances and extreme temperatures.
- Button or screw adjustment. Flat point screwdriver is needed.
- Lockable with padlocks with a shackle diameter up to 7.5mm. (Universal) or up to 5.5mm (Universal mini).

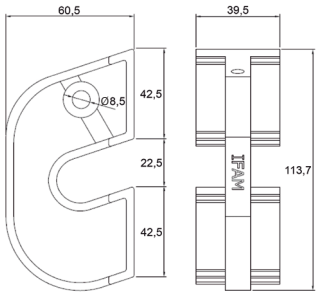

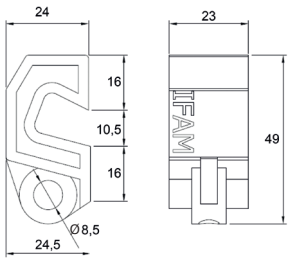

Art. Ref.	Cod.	Conf. Pack	U.tà Uni.
Blocco per interruttore magnetotermico universale Thermal-magnetic circuit breaker universal lockout	090605		5
Blocco per interruttore magnetotermico universale mini Thermal-magnetic circuit breaker universal lockout mini	090600		10

MORSETTI PER BLOCCO DI INTERRUTTORE
CIRCUIT BREAKER LOCKOUTS

MORSETTO BLOCCO INTERRUTTORE A1
CIRCUIT BREAKER A1

MORSETTO BLOCCO INTERRUTTORE A2
CIRCUIT BREAKER A2

MORSETTO BLOCCO INTERRUTTORE A3
CIRCUIT BREAKER A3

- Progettati per evitare il ricollegamento accidentale di un interruttore.
- Regolazione con vite filettata. Non è necessario utilizzare attrezzi supplementari.
- Fabbricati in polipropilene e nylon di elevata resistenza agli urti.
- Vite e piastra di blocco fabbricati in acciaio inossidabile.
- Resistenti alle sostanze chimiche e alle temperature estreme.
- Blocco con lucchetto con diametro di arco massimo di 7,5 mm.
- Tre dimensioni, a seconda delle dimensioni dell'interruttore e della sua potenza elettrica:
  - Morsetto di blocco di interruttore 1 -> 120/277V
  - Morsetto di blocco di interruttore 2 -> 480/600V
  - Morsetto di blocco di interruttore 3 -> 480/600V

- Designed to avoid the accidental activation of a switch.
- Screw lock adjustment (see instructions).
- Made from high impact resistant polypropylene and nylon.
- Locking screw and serrated plate made from stainless steel.
- Resistant to chemical substances and extreme temperatures.
- Lockable with a 7.5 mm maximum shackle diameter padlock.
- Three sizes available, depending on the size of the switch and its electrical power:
  - Circuit breaker lockout 1 -> 120/277V
  - Circuit breaker lockout 2 -> 480/600V
  - Circuit breaker lockout 3 -> 480/600V

MORSETTO BLOCCO INTERRUTTORE A1
CIRCUIT BREAKER A1

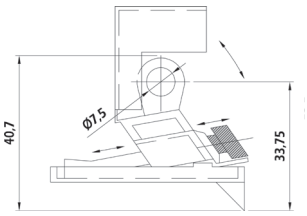

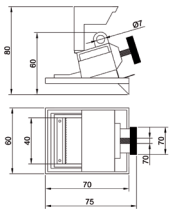

MORSETTO BLOCCO INTERRUTTORE A2
CIRCUIT BREAKER A2

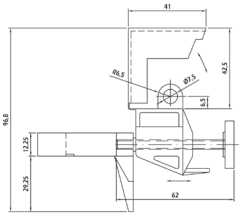

MORSETTO BLOCCO INTERRUTTORE A3
CIRCUIT BREAKER A3

Art. Ref.	Cod.	Conf. Pack	U.tà Uni.
Morsetto per blocco interruttore A1 Circuit breaker lockout A1	090238		10
Morsetto per blocco interruttore A2 Circuit breaker lockout A2	090240		10
Morsetto per blocco interruttore A3 Circuit breaker lockout A3	090242		10

BLOCCO PER DISGIUNTORE MULTIPOLARE
MULTIPOLAR CIRCUIT BREAKER LOCKOUT

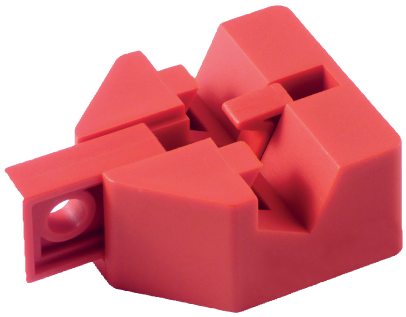

- Dispositivo progettato per bloccare interruttori magnetotermici in quadro comandi.
- Compatibile con la gran maggioranza di interruttori magnetotermici presenti sul mercato.
- Fabbricato in nylon con carica di fibra di vetro al 30% per dotarlo di maggiore resistenza.
- 100% dielettrico, non contemplando alcun elemento metallico.
- Resistente alle sostanze chimiche e alle temperature estreme.
- Il dispositivo si blocca mediante un lucchetto con diametro massimo di 6 mm.

- Device designed to lock circuit breaker switches on a control panel.
- Compatible with the vast majority of circuit breaker switches in the market.
- Made from nylon and 30% fibreglass for added resistance.
- 100% dielectric, with no metallic adjustment.
- Resistant to chemical agents and extreme temperatures.
- The device is lockable with padlocks with shackle diameter up to 6 mm.

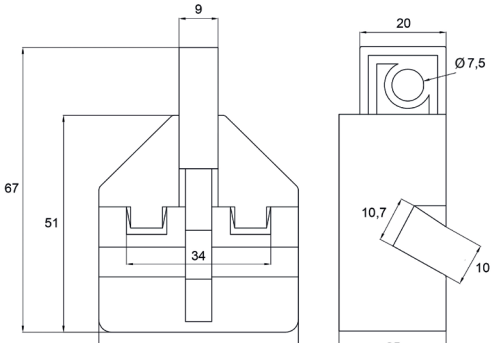

Art. Ref.	Cod.	Conf. Pack	U.tà Uni.
Blocco per disgiuntore multipolare Multipolar circuit breaker lockout	090244		1

BLOCCHI PER SPINA DI CAVO ELETTRICO
POWER PLUG LOCKOUTS

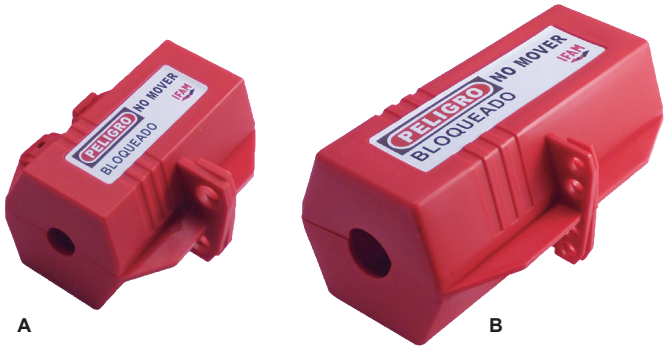

A B

- Fabbricato in resina di elevato isolamento, resistente alle sostanze chimiche e alle temperature estreme.
- Due dimensioni, in funzione del diametro del cavo e della potenza:
  - Blocco A: Per spine con diametro massimo di 12 mm del cavo e potenza 110/220V.
  - Blocco B: Per spine con diametro massimo di 27 mm del cavo e potenza 220/600V.
- Capacità di blocco: 2 lucchetti (Blocco A) e 4 lucchetti (Blocco B) con un diametro massimo dell'arco di 9 mm.
- Include etichette adesive di segnalazione.

- Made of insulating resin highly resistant to chemicals and extreme temperatures.
- 2 sizes:
  - Lockout A: 87.5mm long; 78mm wide; 50mm high. For plugs with 12mm maximum in cable diameter and 110/220V power.
  - Lockout B: 176mm long; 120mm wide; 83mm high. For plugs with 27mm maximum in cable diameter and 220/600V power.
- Clamping capacity: 2 padlocks (Block A) and 4 padlocks (Block B) with a shackle diameter up to 9mm.
- Signaling stickers included.

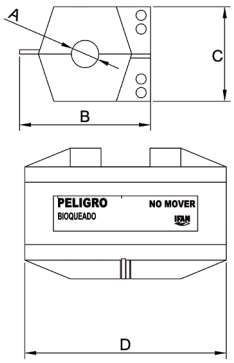

Art. Ref.	Cod.	A	B	C	D	Conf. Pack	U.tà Uni.
Blocco per spina A Power plug lockout A	090250	12	78	50	87,5		10
Blocco per spina B Power plug lockout B	090260	25	120	83	176		2

BUSTA CON CHIUSURA REGOLABILE
LOCKOUT BAG

- Progettata per proteggere spine di grandi dimensioni e controlli di macchinari.
- Fabbricata in nylon.
- Misure: 440 mm lunghezza x 245 mm larghezza (cordoncino di regolazione escluso).
- Resistente a temperature tra -4°C e 121° C.
- La busta si può chiudere utilizzando fino a 4 lucchetti con diametro di arco massimo di 7 mm.
- La busta permette di inserire cavi in PVC attraverso l'apertura superiore e garantire la sicurezza di sistemi di controllo via cavo.

- Designed to protect large plugs and machinery controls against accidental use or start-up.
- Made from nylon.
- Dimensions: 440mm long x 245mm wide (without the adjustable fastener).
- Resistant to temperatures of between -4°C and 121°C.
- The bag can be sealed with up to four padlocks with shackle diameter up to 7mm.
- The bag can be used with PVC cables for the upper opening, making it suitable for locking cable-controlled systems.

Art. Ref.	Cod.	Conf. Pack	U.tà Uni.
Busta con chiusura regolabile Lockout bag	090310		1

BLOCCHI PER BOTTONE O PULSANTE
PUSH BUTTON LOCKOUTS

• Progettati per proteggere i bottoni del macchinario che, nel caso in cui fossero premuti involontariamente, potrebbero provocare lesioni alle persone che ne realizzano la manutenzione.
• Validi per bottoni filettati o a pressione.
• Fabbricati in resina trasparente di elevata resistenza agli urti e alle alte temperature.
• Disponibili in 2 modelli (A e B). Diametri degli adattatori interni:
- Blocco A1: 22 mm.
- Blocco A2: 30 mm.
- Blocco B1: 17-23 mm.
- Blocco B2: 27-32 mm.
- Blocco B3: 32-35 mm.
• Blocco dei dispositivi:
- Blocchi A: con un lucchetto con arco da 8 mm de diametro massimo.
- Blocchi B: con un lucchetto con arco da 7 mm de diametro massimo.

• Designed to protect the machinery buttons that, if accidentally pressed, can cause damage to the persons in charge of maintenance.
• Suitable for threaded or pressure buttons.
• Made of transparent resin with high resistance to impacts and to extreme temperatures.
• Available in 2 models (A and B). Diameters of the internal adapter:
- Push button lockout A1: 22 mm.
- Push button lockout A2: 30 mm.
- Push button lockout B1: 17-23 mm.
- Push button lockout B2: 27-32 mm.
- Push button lockout B3: 32-35 mm.
• Locking devices:
- A Lockouts: with a padlock with shackle diameter up to 8mm.
- B Lockouts: with a padlock with shackle diameter up to 7mm.

Art. Ref.	Cod.	Diam.	Conf. Pack	U.tà Uni.
Blocco bottone o pulsante A1 Push button lockout A1	090270	22		1
Blocco bottone o pulsante A2 Push button lockout A2	090280	30		1
Blocco bottone o pulsante B1 Push button lockout B1	090290	17-23		1
Blocco bottone o pulsante B2 Push button lockout B2	090291	27-32		1
Blocco bottone o pulsante B3 Push button lockout B3	090292	32-35		1

BLOCCO PER INTERRUTTORE A PARETE
WALL-SWITCH LOCK

• Blocco per interruttori fissati alla parete, con potenza 110-220V.
• Con questo dispositivo, l'interruttore può venire bloccato sia in posizione di accensione, sia in posizione di spegnimento.
• Fabbricati in polipropilene di elevata resistenza alla corrosione, agli agenti chimici e alle alte temperature.
• Isolante al 100% per evitare scariche elettriche.
• Installazione semplice, con l'uso delle viti di cui è dotato l'interruttore stesso. Necessario cacciavite per l'installazione.
• Si blocca con lucchetto con un diametro di arco massimo di 7 mm.

• Lock for wall-mounted switches (110-220V).
• Using this device, the switch can be locked either in the on or off position.
• Made of polypropylene with high resistance to corrosion, chemical agents and high temperatures.
• This product offers a 100% insulation to avoid electric shock.
• Easy installation using the screws on the switch. Screwdriver for installation
• Locked by a padlock with shackle diameter up to 7mm.

Art. Ref.	Cod.	Conf. Pack	U.tà Uni.
Blocco per interruttore a parete Wall-switch lock	090265		1

BLOCCO ELETTRONICO
ELECTRICAL LOCKOUT

BLOCCO DEL PULSANTE ARRESTO DI EMERGENZA
EMERGENCY STOP LOCKOUT

- Fabbricato in resina di vetro trasparente ad alta resistenza agli agenti chimici e alle temperature estreme.
- Valido per l'installazione in interruttori a parete.
- Dispone di aperture su entrambi i lati per l'uscita del cavo della spina.
- Facile installazione con viti o nastro biadesivo (incluso).
- Blocco con uso fino a due lucchetti LOTO con spessore massimo dell'arco di 7 mm.

- Made of transparent glass resin with high resistance to chemical agents and extreme temperatures.
- Valid for installation in machinery switches or wall sockets.
- Sides are open for the lead to be plugged into a wall socket.
- Easy installation using screws or double-sided adhesive (included).
- Locking with up to two LOTO locks with a maximum arch thickness of 7 mm.

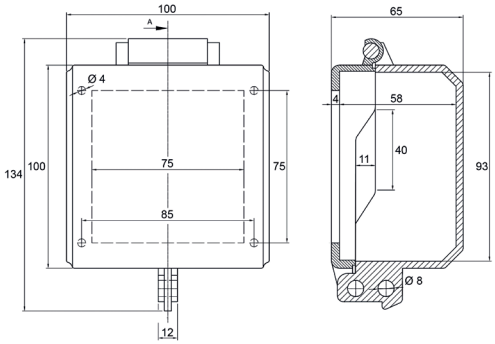

Art. Ref.	Cod.	Conf. Pack	U.tà Uni.
Blocco del pulsante di emergenza Emergency stop lockout	090267		1

BLOCCO PER INTERRUTTORE 480V~600V
480V-600V BREAKER LOCKOUT

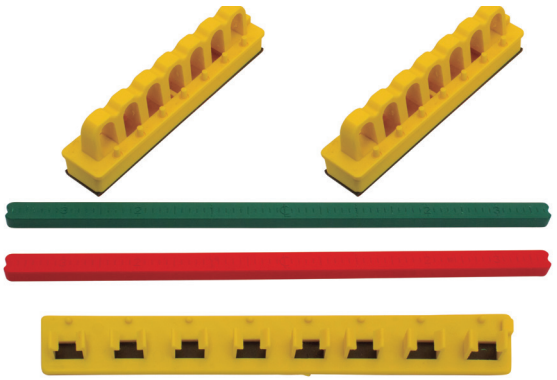

- Fabbricati in polimero resistente ai prodotti chimici e alle temperature estreme.
- Le chiusure si possono bloccare mediante lucchetto LOTO con uno spessore di arco fino a 7,5 mm.
- Lunghezza della barra di 19 cm per poter bloccare interruttori speciali.
- La barra di blocco rossa indica che l'interruttore è stato bloccato dopo lo spegnimento. La barra di blocco verde significa che l'interruttore è stato bloccato stando acceso.
- Facile installazione con biadesivo.

- Made of polymer resistant to chemical products and extreme temperatures.
- Locks can be locked using LOTO locks with an arc thickness of up to 7.5 mm.
- Bar length of 19 cm to be able to block special switches.
- The red lock bar indicates that the switch has been locked after it has been turned off. The green lock bar means that the switch has been locked while it is on.
- Easy installation using double-sided adhesive.

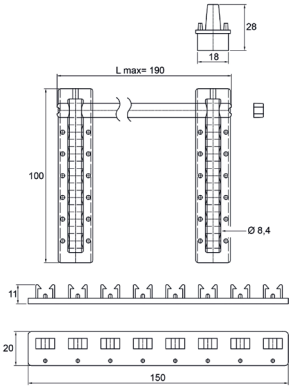

Art. Ref.	Cod.	Conf. Pack	U.tà Uni.
blocco per interruttore 480V-600V 480V - 600v Breaker lockout	090610		1

BLOCCO DI VALVOLE A SARACINESCA
GATE VALVE LOCKOUT

- Progettati in 5 dimensioni differenti per adattarsi a qualsiasi tipo di valvola a saracinesca: Ø 65 mm, Ø 130 mm, Ø 170 mm, Ø 255 mm, Ø 330 mm.
- Fabbricati in polimero ABS, altamente resistente agli urti e all'usura per abrasione.
- Resistente a temperature tra -40ºC e 180º C.
- Blocco con lucchetto con diametro di arco massimo di 8,5 mm.
- Includono etichette adesive di segnalazione della valvola protetta dal sistema di blocco.

- Designed in five different sizes to suit any kind of gate valve: Ø 65 mm, Ø 130 mm, Ø 170 mm, Ø 255 mm and Ø 330 mm.
- Made from high impact and abrasion wear resistant ABS polymer.
- Resistant to temperatures between -40ºC and 180ºC.
- Lockable with a padlock with shackle diameter up to 8.5mm.
- Includes marking stickers for the valve protected by the locking device.

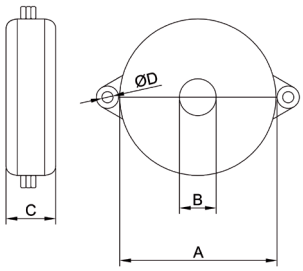

Art. Ref.	Cod.	A	B	C	D	Conf. Pack	U.tà Uni.
Blocco valvole saracinesca 25-64 Gate valve lockout 25-64	090340	65	15	30	9		6
Blocco valvole saracinesca 64-127 Gate valve lockout 64-127	090350	130	40	40	9		3
Blocco valvole saracinesca 127-165 Gate valve lockout 127-165	090360	170	65	45	9		3
Blocco valvole saracinesca 165-254 Gate valve lockout 165-254	090370	255	90	60	9		1
Blocco valvole saracinesca 254-330 Gate valve lockout 254-330	090380	330	95	70	9		1

BLOCCO DI VALVOLE CIRCOLARI
CIRCULAR VALVE LOCKOUT

- Fabbricati in polimero ABS, altamente resistente agli urti e all'usura per abrasione.
- Blocco di valvole con diametri tra 2,5 e 16,5 mm
- Resistente a temperature tra -40ºC e 180º C.
- Blocco con lucchetto con diametro di arco massimo di 8,5 mm.
- Include adesivi per la segnalazione di valvola protetta dal sistema di blocco.

- Made of ABS polymer, highly resistant to shocks and abrasion.
- Suitable for valves with diameters between 2,5 y 16,5 mm
- Resistant to extreme temperatures between -40ºC and 180º C.
- Lockable with a padlock with shackle diameter up to 8.5mm.
- Includes marking stickers for the valve protected by the locking device.

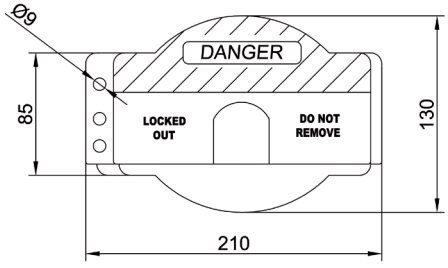

Art. Ref.	Cod.	Conf. Pack	U.tà Uni.
Blocco valvola circolare Circular valve lockout	090410		2

BLOCCO DI VALVOLE CON BRACCIO UNICO/DOPPIO
VALVE LOCKOUTS WITH BLOCKING ARMS

- Progettati per il blocco della chiavetta di chiusura di vari tipi di valvole.
- Disponibili con braccio unico o doppio, a seconda delle necessità di regolazione e del livello di sicurezza.
- Bloccaggio massimo garantito, grazie ai denti d'acciaio che trattengono la valvola in posizione corretta e alla conformazione dell'asse girevole che permette di regolare il dispositivo al massimo.
- Fabbricati in poliammide altamente resistenti agli urti e all'usura. Dotato inoltre di elevata capacità isolante a temperature tra -40ºC e 180º C.
- Le parti metalliche sono fabbricate in acciaio inossidabile.
- Si adattano a larghezze di maniglia fino a 45 mm con uno spessore massimo di 25 mm.
- Lunghezza massima del braccio di 170 mm. Lunghezza del braccio regolabile di 55 mm.
- Blocco con uso di fino a 2 lucchetti con diametro dell'arco massimo di 8,5 mm.

- Designed to secure the stopcock on various types of valve.
- Available in single- and double-arm versions to suit adjustment and safety level needs.
- Maximum security guaranteed thanks to steel teeth that secure the valve in the correct position and the rotating axis design that enables the device to be fully adjusted.
- Made from high performance polyamide, an extremely impact and wear resistant material. It also has high insulation strength against extreme temperatures.
- The metallic parts (arms, teeth and screws) are made from stainless steel.
- Resistant to temperatures between -40ºC and 180ºC.
- They adapt to handle widths up to 45mm and a maximum thickness of 25mm.
- Maximum arm length of 170mm.
- Lockable with up to two padlocks with shackle diameter up to 8.5mm.

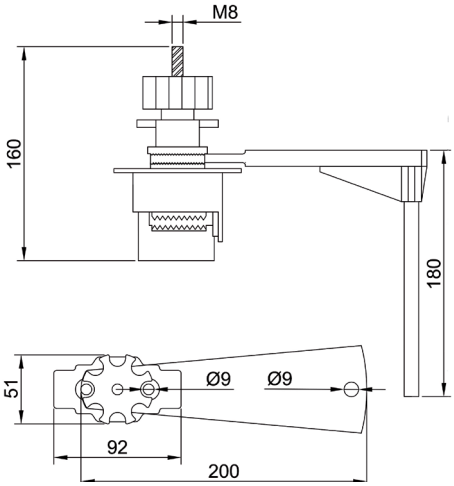

Art. Ref.	Cod.	Conf. Pack	U.tà Uni.
Blocco valvole ad un braccio Valve lockout with single blocking arm	090390		1
Blocco valvole ad doppio braccio Valve lockout with double blocking arm	090400		1

BLOCCHI PER VALVOLE A FARFALLA
BUTTERFLY VALVE LOCKOUTS

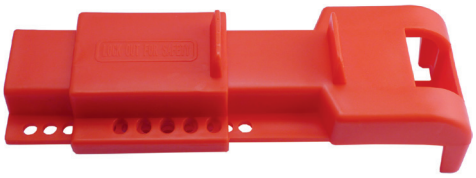

BLOCCO A
LOCKOUT A

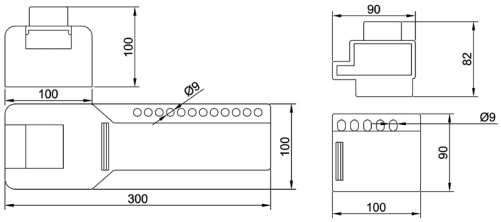

BLOCCO B
LOCKOUT B

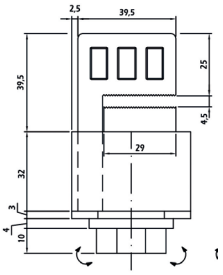

BLOCCO C
LOCKOUT C

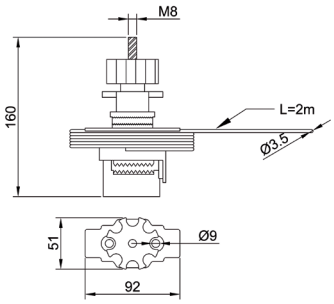

- 3 modelli disponibili, a seconda della larghezza della chiavetta della valvola da bloccare:
  - Blocco A: per chiavette con larghezza massima di 40 mm e grilletti con apertura minima di 60 mm.
  - Blocco B: per chiavette di larghezza tra i 5 mm e i 25 mm.
  - Blocco C (cavo): per chiavette con larghezza massima di 45 mm.
- Corpo in poliammide altamente resistente agli urti, agli agenti corrosivi e ai raggi UVA.
- Resistente a temperature tra i -40º e 180ºC.
- Massimo bloccaggio garantito grazie ad una ganascia con denti in acciaio inossidabile, che impedisce la manipolazione della valvola una volta che il blocco è in posizione.
- Il blocco C dispone di un cavo che gli permette di bloccare vari elementi allo stesso tempo. Tale cavo, di 3 mm di spessore, è rivestito in plastica resistente a temperature estreme. La punta, rifinita in rame, agevola il collegamento attraverso i solchi.
- La chiusura di questi dispositivi si realizza mediante:
  - Blocco A: con uso di fino a 3 lucchetti con diametro dell'arco massimo di 9 mm.
  - Blocco B: con uso di fino a 2 lucchetti con diametro dell'arco massimo di 8 mm.
  - Blocco C (cavo): con uso di fino a 2 lucchetti con diametro dell'arco massimo di 9 mm.

- 3 models available, depending on the width of the valve stopcock you wish to block:
  - A Lockout: for stopcocks with a maximum width of 40 mm and levers with a minimum opening of 60 mm.
  - B Lockout: for stopcocks with a width of between 5 mm. and 25 mm.
  - C Lockout (cable): for stopcocks with a maximum width of 45 mm.
- Body made of polyamide, highly resistant to corrosive agents and UVA rays. Resistant to temperatures between -40º and 180ºC.
- Maximum clamping ensured by a stainless steel teeth jaw, which prevents manipulation of the valve after the lock is placed.
- The C lockout is equiped with a cable that allows locking several items at the same time. This cable, with a 3mm thickness, has a plastic coat resistant to extreme temperatures. Its tip, topped with copper, facilitates bonding through grooves.
- How to lock these devices:
  - A Lockout: with up to 3 padlocks with a shackle diameter up to 9mm.
  - B Lockout: with up to 2 padlocks with a shackle diameter up to 8mm.
  - C Lockout (cable): with up to 2 padlocks with shackle diameter up to 9mm.

Art. Ref.	Cod.	Conf. Pack	U.tà Uni.
Blocco per valvole a farfalla A Butterfly valve lockout A	090420		4
Blocco per valvole a farfalla B Butterfly valve lockout B	090440		1
Blocco per valvole a farfalla C Butterfly valve lockout C	090430		1

BLOCCHI REGOLABILI VALVOLE 1/4 DI GIRO - A1/A2
1/4 TURN VALVE ADJUSTABLE LOCKOUTS - A1/A2

A1

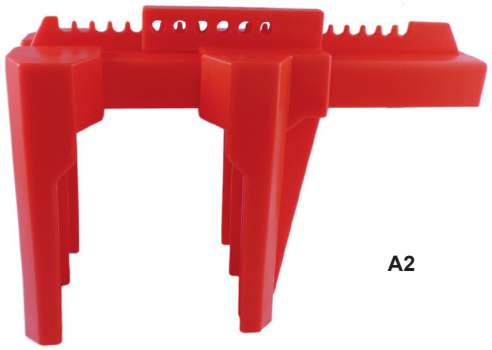
A2

BLOCCHI A1 e A2

- Progettati per bloccare la chiavetta di azionamento di valvole di 1/4 di giro.
- Fabbricati in poliammide altamente resistente agli urti e all'usura. Possiede inoltre un'elevata capacità isolante dalle temperature estreme.
- Disponibili in 2 dimensioni:
  - Per chiavette tra 6,5 e 65 mm o tubi di diametri tra 14,5 e 52,5 mm.
  - Per chiavette fino a 205 mm o tubi di diametri tra 50 e 200 mm.
- Resistente a temperature tra -40ºC e 180ºC.
- Blocco con uso di fino a 3 lucchetti con diametro dell'arco massimo di 8,5 mm.

A1 & A2 LOCKOTS

- Designed to lock the stopcocks on various 1/4 turn valves.
- Made from high performance polyamide an extremely impact and wear resistant material. It also has high insulation strength against extreme temperatures.
- Available in two sizes:
  - For stopcocks between 6.5 and 65mm or pipes with diameters between 14.5 and 52.5mm
  - For stopcocks up to 205 mm. or pipes with diameters between 50 and 200mm.
- Resistant to temperatures between -40ºC and 180ºC.
- Lockable with up to three padlocks with shackle diameter up to 8.5mm.

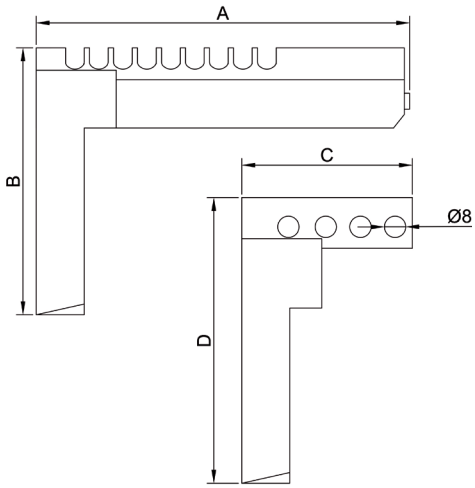

Art. Ref.	Cod.	A	B	C	D	Conf. Pack	U.tà Uni.
Blocco regolabile valvole 1/4 di giro A1 1/4 turn valve adjustable lockout A1	090320	140	100	64	105		2
Blocco regolabile valvole 1/4 di giro A2 1/4 turn valve adjustable lockout A2	090330	305	215	115	220		2

BLOCCHI REGOLABILI VALVOLE 1/4 DI GIRO - B1/B2
1/4 TURN VALVE ADJUSTABLE LOCKOUTS - B1/B2

B1

B2

B1

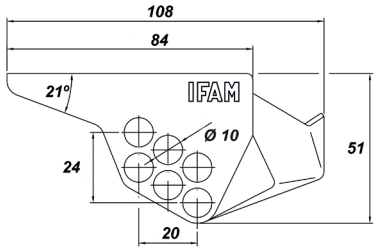

B2

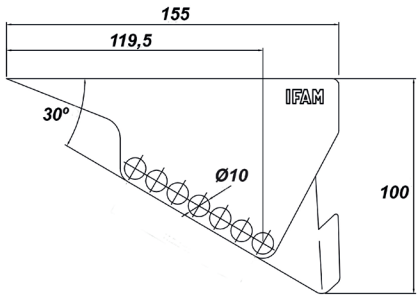

BLOCCHI B1 e B2

- Dispositivi progettati per bloccare chiavette di valvole da ¼ di giro. Idoneo per chiavette fino a 76 mm.
- Fabbricato in acciaio ricoperto di vernice speciale per la resistenza a temperature estreme, all'usura provocata da raggi UVA e agli agenti chimici.
- Disponibile in due dimensioni.
- Installazione molto semplice e veloce.
- Il dispositivo si blocca con l'uso di fino a 6 lucchetti con diametro dell'arco massimo di 8,5 mm.

B1 & B2 LOCKOTS

- Devices designed to lock ¼ turn valve keys for shut-off valves up to 76mm.
- Made from steel covered in a special paint that provides resistance to extreme temperatures, UV ray degradation and chemical agents.
- Available in two sizes.
- Very quick and easy to install.
- Lockable with up to six padlocks with shackle diameter up to 8.5mm.

Art. Ref.	Cod.	Conf. Pack	U.tà Uni.
Blocco regolabile valvole 1/4 di giro B1 1/4 turn valve adjustable lockout A1	090332		5
Blocco regolabile valvole 1/4 di giro B2 1/4 turn valve adjustable lockout A2	090334		5

BLOCCO PER ELEMENTI PNEUMATICI A
LOCKOUT FOR PNEUMATICAL ELEMENTS A

•Questo blocco è progettato per isolare fonti di energia pneumatica in forma veloce e semplice. Il sistema blocca il maschio dei connettori.
• Valido per il blocco di 3 tipi di connettori differenti: tipo C (6 mm), tipo D (9 mm) e tipo E (12 mm).
• Si blocca con l'uso di fino a un massimo di 2 lucchetti con arco di diametro massimo di 7 mm. Si può bloccare anche con un lucchetto e utilizzare l'altro foro per appendere il tubo assieme al sistema di blocco vicino all'apparecchio bloccato.
• Fabbricato in resina di elevata resistenza, particolarmente idonea per la resistenza alle alte temperature, agli agenti chimici e/o corrosivi.

• This device is designed to isolate pneumatic power sources quickly and easily. The system locks the male connector.
• Suitable for the locking of 3 different types of connectors: type C (6mm), type D (9mm) and type E (12mm).
• Locked by using a maximum of two padlocks with shackle diameter up to 7mm. It can also be locked with a padlock, using the other hole to hang the tube along with the locking device near the locked equipment.
• Made of high strength resin, especially designed to resist high temperatures and chemical and / or corrosive agents.

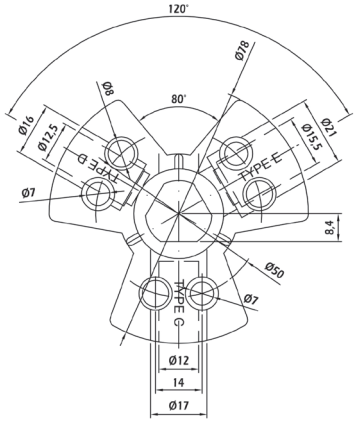

Art. Ref.	Cod.	Conf. Pack	U.tà Uni.
Blocco per elementi pneumatici A Lockout for pneumatical elements A	090460		10

BLOCCO PER ELEMENTI PNEUMATICI B
LOCKOUT FOR PNEUMATICAL ELEMENTS B

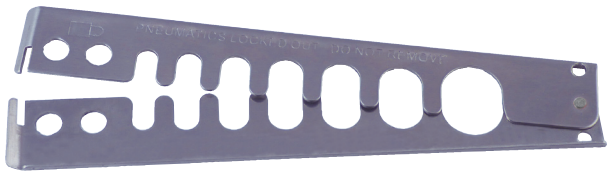

• Blocco per elementi pneumatici e ugelli per gas/aria di diametri differenti.
• Fabbricato in acciaio inossidabile per evitare problemi di corrosione e per l'esposizione alle intemperie.
• Dispone di 7 fori con diametri tra i 7 e i 20 mm, per cui è compatibile con la maggior parte degli elementi pneumatici utilizzati in qualsiasi fabbrica o installazione industriale.
• Si può bloccare con l'uso di fino a due lucchetti con diametro dell'arco massimo di 8 mm.

• Locking device for pneumatic elements and gas / air nozzles of different diameters.
• Made of stainless steel to avoid corrosion and to be able to be used outdoors.
• Its 7 holes, with diameters between 7 and 20mm, make this device compatible with most pneumatic elements used in any factory or industrial facility.
• It can be locked up with two padlocks with shackle diameter up to 8mm.

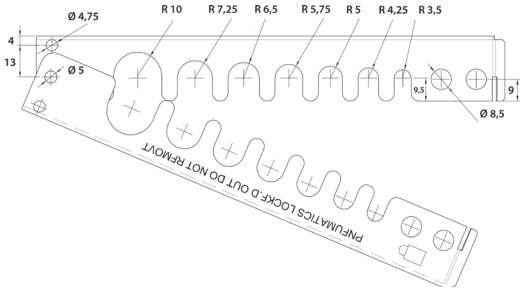

Art. Ref.	Cod.	Conf. Pack	U.tà Uni.
Blocco per elementi pneumatici B Lockout for pneumatical elements B	090450		10

BLOCCO DI BOMBOLE DI GAS PRESSURIZZATO
PRESSURISED GAS BOTTLE LOCKOUT

•Sistema di blocco per bombole di gas pressurizzato idoneo per vari diametri e filettature di bombole.
•Il dispositivo blocca l'accesso alla valvola della bombola per impedirne la manipolazione.
•Fabbricato con resine ad alta resistenza idonee a sopportare temperature estreme, corrosione, agenti chimici e raggi ultravioletti.
•Installazione molto veloce e semplice.
•Il dispositivo si blocca con l'uso di fino a due lucchetti con arco di diametro massimo di 7 mm.

• Pressurised gas bottle lockout system suitable for various bottle and valve diameters.
• The lockout device prevents access to the bottle valve so it cannot be operated.
• Made from high-resistance resins ready to withstand extreme temperatures, corrosion, chemical agents and UV rays.
• Very quick and easy to install.
• Lockable with up to two padlocks with shackle diameter up to 7mm.

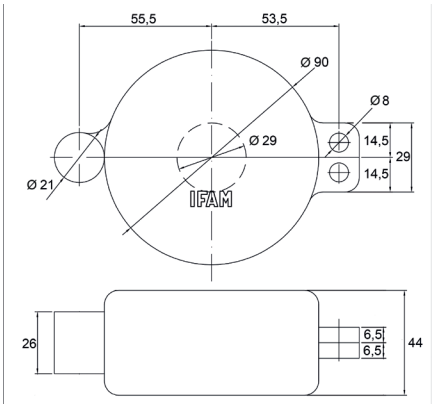

Art. Ref.	Cod.	Conf. Pack	U.tà Uni.
Blocco di bombole di gas pressurizzato Pressurised gas bottle lockout	090480		3

BLOCCO DI VALVOLE CIRCOLARI
CIRCULAR VALVE LOCKOUT

• Sistema per valvole senza accessori di comando (volantini, leve, chiavette, ecc.) che non sono semplici da immobilizzare con altri elementi di blocco.
• Valida per valvole la cui connessione ad accessori di comando sia di 25 o 35 mm.
• Fabbricato con resine ad alta resistenza idonee alla resistenza a temperature estreme, corrosione, agenti chimici e raggi ultravioletti.
• Dimensione compatta e facilità d'uso.
• Il dispositivo si blocca con un unico lucchetto con arco di diametro massimo di 9 mm.

• Lockout system for valves with no operating accessory (wheels, levers, valve keys, etc.) that are not easy to block using other lockout devices.
• Suitable for valves in which the connection for operating accessories is between 25 to 35mm.
• Made from high-resistance resins ready to withstand extreme temperatures, corrosion, chemical agents and UV rays.
• Compact and easy-to-use.
• Lockable with a single padlock with shackle diameter up to 9mm.

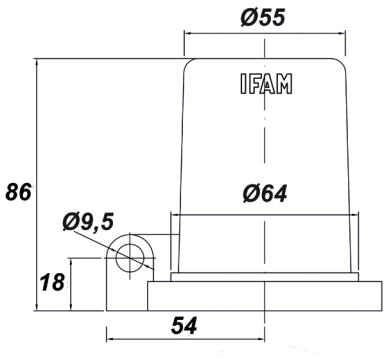

Art. Ref.	Cod.	Conf. Pack	U.tà Uni.
Blocco di valvole di gas/aria 25/35 mm 25/35mm gas/air valve lockout	090485		1

CASSETTA CUSTODIA
SAFEKEEPING BOX

• Corpo in acciaio.
• Schermo di protezione frontale scorrevole, fabbricato in plastica e bloccabile con l'uso di fino a 7 lucchetti con spessore dell'arco massimo di 9,5 mm.
• Fessura sulla parte superiore della cassetta per l'introduzione delle chiavi dei lucchetti LOTO che si stanno utilizzando durante le operazioni di blocco ed etichettatura.
• Include 7 ganci per la collocazione di chiavi al suo interno.
• Dispone di fori nella parte posteriore per agevolarne l'installazione sulla parete.

• Steel body.
• Front sliding protective screen, made of plastic and lockable by up to 7 padlocks with a maximum shackle thickness of 9.5mm.
• Slot in the upper part of the box for introduction of keys of the LOTO padlocks that are being used during lockout-tagout works.
• 7 hooks included for placing keys inside.
• Holes included in the back side for instalation on the wall.

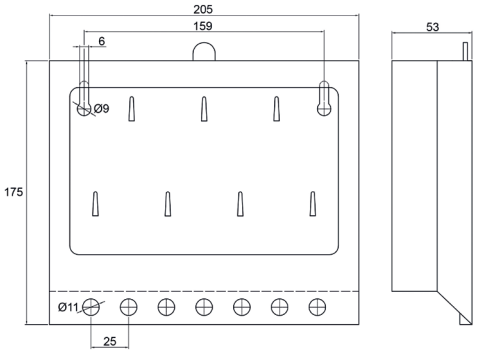

Art. Ref.	Cod.	Conf. Pack	U.tà Uni.
Cassetta custodia Safekeeping box	090547		1

CASSETTA A MURO
WALL BOX

• Fabbricata in polimero di elevata resistenza ai componenti chimici e alle alte temperature.
• Include 6 ganci per riporre le chiavi dei lucchetti LOTO.
• Il coperchio in plastica ribaltabile può essere bloccato con fino a 8 lucchetti con uno spessore di arco massimo di 6,5 mm.
• Include fori per il fissaggio alla parete.

• Made from a polymer highly resistant to chemical components and high temperatures.
• Includes 6 hooks for storing the keys to LOTO padlocks.
• The folding plastic cover can be locked with up to 8 x 6.5 mm maximum shackle diameter padlocks.
• Holes included in the back side for instalation on the wall.

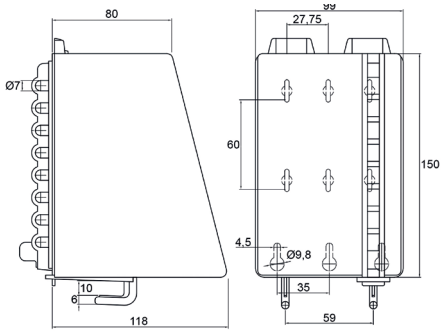

Art. Ref.	Cod.	Conf. Pack	U.tà Uni.
Cassetta a muro Wall box	090548		1

CASSETTA MAESTRA
MASTER BOX

- Pensata per fare in modo che i responsabili di gruppi dedicati alla manutenzione di macchinari e apparecchi industriali possano depositare in luogo sicuro la chiave maestra che apre uno o vari gruppi di lucchetti LOTO.
- Fabbricata in acciaio.
- Apertura con chiave o martelletto di emergenza.

- Designed for machine and industrial equipment maintenance team leaders to store the master key that opens one or more sets of LOTO padlocks
- Made of steel.
- Opening with key or by emergency firing pin.

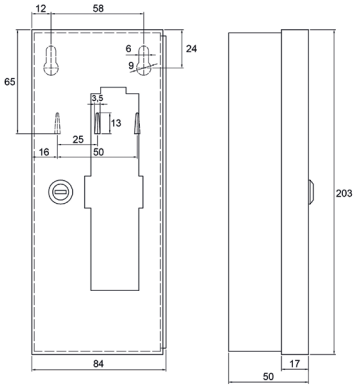

Art. Ref.	Cod.	Conf. Pack	U.tà Uni.
Cassetta maestra Master box	090549		1

CASSETTE DI BLOCCO
LOCKOUT BOXES

CASSETTA DI BLOCCO DI 12 LUCCHETTI
LOCKOUT BOX FOR 12 PADLOCKS

CASSETTA BLOCCO VERTICALE DI 14 LUCCHETTI
VERTICAL LOCKOUT BOX FOR 14 PADLOCKS

- Le cassette di blocco sono ideali per i gruppi incaricati delle operazioni di manutenzione che lavorano a turni, con orari scaglionati o in subappalto.
- Le cassette di blocco servono per conservare fino a 12 lucchetti di blocco, chiavi, etichette e tutti gli altri elementi che la squadra utilizza durante le operazioni di riparazione, manutenzione o supervisione dei macchinari.
- Le cassette si chiudono utilizzando fino a 12 o 14 lucchetti di blocco consegnati ai membri del gruppo. Si impedisce così ai lavoratori non autorizzati di realizzare operazioni di manutenzione di macchinari e apparecchi accedendo a questo materiale.

- Lock boxes are ideal for teams responsible for maintenance. Working in shifts, with staggered hours or subcontracting.
- The lock boxes can store up to 12 lock out-tag out padlocks, keys, labels and other items of equipment required for repair operations, maintenance or equipment monitoring.
- The boxes are locked with up to 12 or 14 lock out-tag out padlocks of the team involved in maintenance. This prevents unauthorized workers performing maintenance of machinery and equipment from accessing these items.

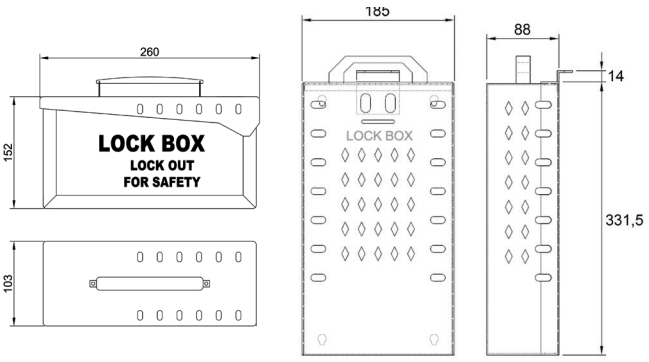

Art. Ref.	Cod.	Conf. Pack	U.tà Uni.
Cassetta blocco di 12 lucchetti Lockout box for 12 padlocks	090540		1
Cassetta blocco verticale di 14 lucchetti Vertical lockout box for 14 padlocks	090545		1

STAZIONI DI STOCCAGGIO
LOCKOUT STATIONS

STAZIONE DI STOCCAGGIO B 20 LUCCHETTI
LOCKOUT STATION B 20 PADLOCKS

STAZIONE DI STOCCAGGIO B 10 LUCCHETTI
LOCKOUT STATION B 10 PADLOCKS

STAZIONE DI STOCCAGGIO C 20 LUCCHETTI
LOCKOUT STATION C 20 PADLOCKS

STAZIONE DI STOCCAGGIO C 10 LUCCHETTI
LOCKOUT STATION C 10 PADLOCKS

• Le stazioni di stoccaggio sono la soluzione idonea per riporre dispositivi di blocco e segnalazione in grandi impianti industriali e produttivi.
• Progettate per il fissaggio a parete.
• Le stazioni B sono fabbricate con resine ABS speciali, policarbonati resilienti, di elevata resistenza al calore e agli urti.
• Le stazioni C sono fabbricata in acciaio e rivestite da vernice speciale resistente alle alte temperature, nonché a raggi UVA, corrosione e agenti chimici.
• A seconda del modello, queste stazioni permettono di conservare da 10 a 20 unità di lucchetti e dispongono di spazio per altri dispositivi di sicurezza, come pinze di blocco ed etichette di segnalazione.
Dimensioni:
- Stazioni di stoccaggio B:
Modello 10 lucchetti: 415 mm base x 320 mm altezza x 65 mm profondità.
Modello 20 lucchetti: 570 mm base x 410 mm altezza x 65 mm profondità.
- Stazioni di stoccaggio C:
Modello 10 lucchetti: 270 mm base x 80 mm altezza x 40 mm profondità.
Modello 20 lucchetti: 600 mm base x 80 mm altezza x 40 mm profondità.
• Le stazioni si vendono vuote.

• Locking stations are the ideal solution for storing lockout-tagout devices in large industrial and productive facilities.
• Designed to be fixed on the wall.
• The B stations are made of ABS special resins and resilient polycarbonates that provide great heat and impact resistance.
• The C stations are made of steel and covered by a special paint resistant to high temperatures, UV rays, corrosion and chemical agents.
• These stations can store 10 and 20 padlocks and other lockout-tagout devices, such as lockout hasps and signaling labels.
• Of course, these stations are compatible with any lockout padlock, hasp or signaling label from the IFAM Safety Series.
• Dimensions:
- Locking stations B.
10 padlock model: 415mm base x 320mm height x 65mm depth.
20 padlock model: 570 mm base x 410mm height x 65mm depth.
- Lockout stations C:
10 padlock model: 270mm base x 80mm height x 40mm depth.
20 padlock model: 600mm base x 80mm height x 40mm depth.
• The station is sold empty

Art. Ref.	Cod.	Conf. Pack	U.tà Uni.
Stazione di stoccaggio B 10 lucchetti - Lockout station B 10 padlocks	090520		1
Stazione di stoccaggio B 20 lucchetti - Lockout station B 20 padlocks	090530		1
Stazione di stoccaggio C 10 lucchetti - Lockout station C 10 padlocks	090534		1
Stazione di stoccaggio C 20 lucchetti - Lockout station C 20 padlocks	090536		1

BORSE KIT LOTO
LOTO KITS BAGS

BORSA KIT LOTO A
LOTO KIT 'A' BAG

BORSA KIT LOTO B
LOTO KIT 'B' BAG

Le borse per kit LOTO sono progettate per conservare e trasportare i dispositivi di blocco ed etichettatura di cui una persona o un gruppo ha bisogno per le operazioni di manutenzione o riparazione di apparecchi e macchinari industriali. La borsa A è pensata per una sola persona e il modello B per un gruppo. Le borse si vendono vuote.

LOTO kit bags are designed to store and transport the locking and labeling devices that a person or group needs for their maintenance or repair of industrial equipment and machinery. Bag A is designed for one person and model B for a group of workers. The bag is sold empty.

Art. Ref.	Cod.	Conf. Pack	U.tà Uni.
Borsa Kit LOTO A - LOTO kit 'A' bag	090550		1
Borsa Kit LOTO B - LOTO kit 'B' bag	090560		1

ETICHETTE SICUREZZA
SAFETY LABELS

ETICHETTA SEGNALAZIONE SICUREZZA ROSSA
EMERGENCY SIGNALING RED LABEL

ETICHETTA SEGNALAZIONE SICUREZZA GIALLA
EMERGENCY SIGNALING YELLOW LABEL

ETICHETTE SICUREZZA PER LUCCHETTI
LABELS FOR LOCKOUT-TAGOUT PADLOCKS

Nell'ambito delle procedure di blocco, la segnalazione è il secondo aspetto-chiave subito dopo il blocco di apparecchi e macchinari. IFAM mette a vostra disposizione le etichette di identificazione indispensabili per indicare:
• Che l'apparecchio è bloccato durante le operazioni di manutenzione, riparazione o revisione che si stanno realizzando.
• Le persone che stanno realizzando tali operazioni, e che pertanto sono in possesso dell'autorizzazione per la manipolazione dei dispositivi di sicurezza.

In the lockout-tagout process, the tagout part is carried out via signaling labels. IFAM offers you signaling labels to indicate:
• That the equipment is blocked during maintenance, repairing and checking works.
• The people who are doing the work and, therefore, are authorised to handle the lockout devices.

CARATTERISTICHE - FEATURES

• Fabbricate in plastica di elevata resistenza alle alte temperature e agli agenti chimici.
• I suoi colori vivaci permettono la perfetta visibilità a distanza e in condizioni di bassa luminosità.
• Disponibili in varie lingue.

• Made of plastic highly resistant to high temperatures and chemical agents.
• Their vivid colours make these labels visible from a distance and under poor lighting conditions.
• Avaliable in different languages.

Ref.	Cod.	Uni.
Etichetta segnalazione sicurezza rossa spagnolo Emergency signaling red label Spanish	648782	10
Etichetta segnalazione sicurezza rossa inglese Emergency signaling red label English	648791	10
Etichetta segnalazione sicurezza rossa polacco Emergency signaling red label Polish	648792	10
Etichetta segnalazione sicurezza gialla spagnolo Emergency signaling yellow label Spanish	648783	10
Etichetta segnalazione sicurezza gialla inglese Emergency signaling yellow label English	648793	10
Etichetta segnalazione sicurezza gialla polacco Emergency signaling yellow label Polish	648794	10
Etichetta sicurezza lucchetti spagnolo A Etiqueta safety candados castellano A	648786	10
Etichetta sicurezza lucchetti spagnolo B Etiqueta safety candados castellano B	648781	10
Etichetta sicurezza lucchetti inglese A Etiqueta safety candados inglés A	648787	10
Etichetta sicurezza lucchetti inglese B Etiqueta safety candados inglés B	648784	10
Etichetta sicurezza lucchetti francese A Etiqueta safety candados francés A	648788	10
Etichetta sicurezza lucchetti francese B Etiqueta safety candados francés B	648785	10

pag. 132 **CATENE ANTIFURTO E ANCORAGGI**
CHAIN LOCKS AND ANCHORS

pag. 138 **ANTIFURTO A GIUNTO SFERICO -** BALL-JOINT LOCKS

pag. 139 **ANTIFURTO BLOCCADISCO -** BRAKE DISC LOCKS

pag. 146 **ALTRI ANTIFURTO PER MOTOCICLI**
OTHER MOTORCYCLE LOCKS

ANTIFURTO PER MOTOCICLI
MOTORCYCLE LOCKS

TOP GIANT

- Corpo in acciaio temprato.
- Anelli in lega d'acciaio.
- Arco in acciaio temprato anti-cesoie di 14 mm di diametro.
- Anelli con sezione esagonale di 14 mm.
- Cilindro di sicurezza blindato con due toppe in acciaio temprato.
- Catena in acciaio cementato H14.
- Elevata resistenza all'ossidazione.
- Include 3 chiavi a punti di sicurezza.
- Misure: 1,20 m

- Hardened steel body.
- Alloy steel links.
- Hardened steel anti-bolt cutter shackle with a diameter of 14mm.
- Links with 14mm hexagonal cross-section.
- Security lock cylinder protected by two hardened steel escutcheons.
- H14 case-hardened steel chain.
- Highly rust resistant.
- Includes three high-security dimple keys.
- Size: 1.2m

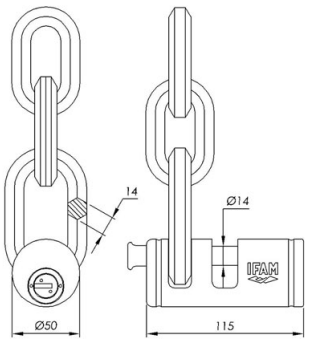

Art. Ref.	Cod.		Conf. Pack	U.tà Uni.
Top Giant 120	053120	1,2 m		1

H14

- Catena in lega d'acciaio al manganese di elevata resistenza.
- Resistenza alla trazione superiore a 15 t.
- Anelli con sezione esagonale di 14 mm.
- Spazio interno degli anelli: 20 mm.
- Bagno di nichel di elevata durabilità contro l'ossidazione.
- Eccellente flessibilità.
- Foderata con resistente stoffa di nylon nero.
- Ultimo anello più lungo per agevolare il perfetto accoppiamento con i lucchetti IFAM di elevata sicurezza.
- Misure: 1,20 m

- High resistance manganese alloy steel chain.
- Tensile strength in excess of more than 15 tonnes.
- Links with a 14 mm hexagonal cross section.
- Nickel plating that is highly durable against rust.
- Excellent flexibility.
- Covered with a black nylon resistant cloth.
- Elongated end link for easier fitting of IFAM high security padlocks.
- Size: 1.2m

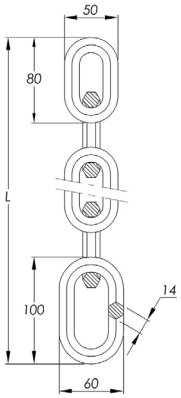

Art. Ref.	Cod.		Conf. Pack	U.tà Uni.
H14x120	000885	1,2 m		1

CHECKERED FLAG

• Anelli di 10 mm di spessore.
• Anelli in acciaio temprato per una elevata resistenza al taglio.
• Ultimo anello con maggiore diametro per permettere l'aderenza massima quando la catena viene chiusa con un lucchetto
• Foderata con stoffa di nylon di elevata resistenza per evitare lo strofinamento contro il motociclo.
• Disponibile in due lunghezze: 1,20m e 1,60m.

• Link thickness: 10 mm.
• Tempered steel links for high cut resistance.
• Final link has a larger diameter to enable maximum adjustment when closing the chain with a padlock.
• Covered with high-resistance nylon to prevent scratching the motorcycle.
• Available in two lengths: 1.2m and 1.6m.

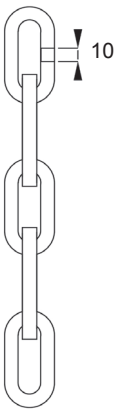

Art. Ref.	Cod.		Conf. Pack	U.tà Uni.
Checkered flag 120	000878	1,2 m		1
Checkered flag 160	000879	1,6 m		1

BLACK FLAG

Anelli in acciaio zincato anti-corrosione
• Foderata con stoffa di nylon di elevata resistenza per evitare lo strofinamento degli anelli contro il motociclo.
Diametro dell'anello: 8mm
• Spazio interno degli anelli: 17 mm
• Disponibile in 3 dimensioni: 1,20 m, 1,60 m e 2 m
• Eccellente flessibilità.

• Zinc-plated steel links to prevent corrosion
• Covered with high-resistance nylon fabric to prevent scratching the motorcycle.
• Link diameter: 8 mm.
• Available in three lengths: 1.2 m, 1.6 m and 2 m.
• Excellent flexibility.

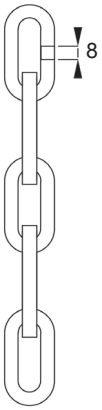

Art. Ref.	Cod.		Conf. Pack	U.tà Uni.
Black Flag 120	000850	1,2 m		1
Black Flag 160	000852	1,6 m		1
Black Flag 200	000854	2 m		1

M10

- Catena in lega d'acciaio di elevata resistenza.
- Resistenza alla trazione superiore alle 8 tonnellate.
- Foderata con stoffa di nylon nero di protezione.
- Eccellente flessibilità.
- Ultimo anello più lungo per agevolare il perfetto accoppiamenti dei lucchetti IFAM di elevata sicurezza.
- Anelli con sezione quadrata di 10 mm

- High resistance alloy steel chain.
- Tensile strength in excess of more than 8 tons.
- Covered with a black nylon protective cloth.
- Excellent flexibility.
- Elongated end link for easier fitting ofIFAM high security padlocks.
- Links with a 10 mm square cross section.

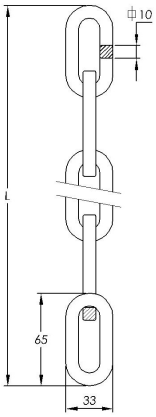

Art. Ref.	Cod.		Conf. Pack	U.tà Uni.
M10x120	000881	1,2 m		1
M10x160	000882	1,6 m		1
M10x200	000883	2 m		1

C10

- Anelli di sezione quadrata in acciaio zincato per prevenire l'ossidazione.
- Lunghezza: 120 cm
- Spessore degli anelli: 10 mm
- Include due chiavi laser.
- Sistema di ritegno della chiave nella serratura quando l'antifurto è aperto.
- Protezione della serratura con linguette in plastica per evitare l'entrata di polvere e umidità.
- Fodero di nylon per proteggere il motociclo da sfregamenti con gli anelli.

- Square zinc-plated steel links to prevent corrosion.
- Length: 120cm.
- Link diameter: 10mm.
- Supplied with 2 laser keys.
- Key retention system when the lock is open.
- Plastic cover to protect the lock from dust and humidity.

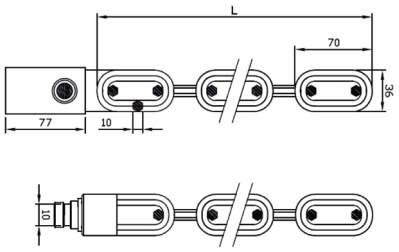

Art. Ref.	Cod.		Conf. Pack	U.tà Uni.
C10	000893	1,2 m		1

KIT M10 + HÉRCULES A

CATENA M10
- Catena in lega d'acciaio di elevata resistenza.
- Resistenza alla trazione superiore alle 8 tonnellate.
- Anelli con sezione quadrata di 10 mm.

LUCCHETTO HÉRCULES A
- Grado 3 secondo norma EN12320.
- Corpo in acciaio carbonitrurato con rivestimento di nichel antiossidazione.
- Arco in lega d'acciaio cromato-nichel-molibdeno temprato e cromato.
- Protezione dell'arco anti-cesoie e anti-leva.
- Sistema a doppio aggancio con sfere d'acciaio.

C10 CHAIN
- High-strength alloy steel chain.
- Tensile strength in excess of eight tonnes.
- Links with 10mm square cross-section.

HÉRCULES A PADLOCK
- Grade 3 under the EN12320 Standard.
- Carbonitrided steel body with anti-rust nickel coating.
- Chrome-plated and tempered molybdenum-nickel-chrome alloy steel shackle.
- Anti-crow-bar and anti-bolt cutter shackle protection.
- Double steel ball coupling system.

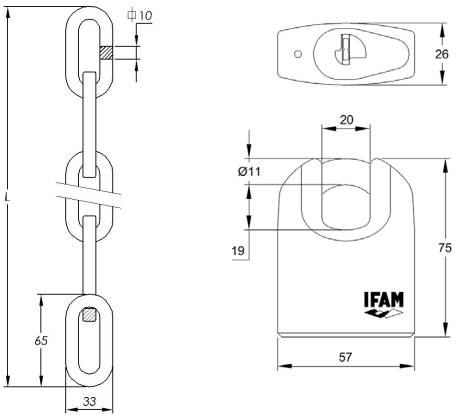

Art. Ref.	Cod.	Conf. Pack	U.tà Uni.
Kit M10x120 + Hércules A	052120		1
Kit M10x160 + Hércules A	052160		1
Kit M10x200 + Hércules A	052170		1

KIT BLACK FLAG + ARMOURED S

CATENA BLACK FLAG
- Anelli in acciaio zincato anti-corrosione.
- Anelli con sezione quadrata di 8 mm di diametro.
- Disponibile in 3 dimensioni: 1,20 m, 1,60 m e 2 m.

LUCCHETTO ARMOURED S
- Grado 4 secondo norma EN12320.
- Corpo in ottone rivestito con corazza in acciaio temprato e cromato.
- Arco in acciaio temprato e cromato.
- Cilindro in ottone con protezione anti-trapano.
- Consegna con 2 chiavi.

BLACK FLAG CHAIN
- Zinc-plated steel links to prevent corrosion
- Links with 8mm square cross-section.
- Available in three sizes: 1.2m, 1.6m and 2m.

ARMOURED S PADLOCK
- Grade 4 under the EN12320 Standard.
- Chrome-plated and hardened steel plating covered brass body.
- Chrome-plated and hardened steel latch.
- Brass cylinder with anti-drill protection.
- Supplied with two keys.

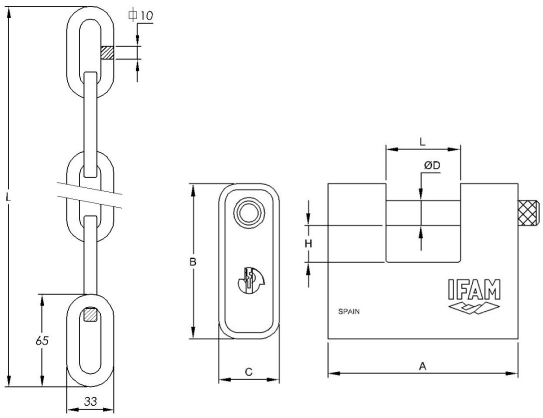

Art. Ref.	Cod.	Conf. Pack	U.tà Uni.
Kit Black Flag 120 + ARM 80 S	052110		1
Kit Black Flag 160 + ARM 80 S	052112		1
Kit Black Flag 200 + ARM 80 S	052114		1

KIT BLACK FLAG + SPEED TRAP

CATENA BLACK FLAG
- Anelli in acciaio zincato anti-corrosione.
- Anelli con sezione quadrata di 8 mm di diametro.
- Disponibile in 3 dimensioni: 1,20 m, 1,60 m e 2 m

ANTIFURTO SPEED TRAP
- Corpo in acciaio temprato, ricoperto da carcassa in PVC per la protezione da attriti contro il motociclo e dall'usura provocata dalle intemperie.
- Anti-taglio, anti-trapano, anti-cesoie, anti-picking e anti-estrazione.
- Include 3 chiavi
- Perno in acciaio temperato e cromato di 13,5 mm.

BLACK FLAG CHAIN
- Zinc-plated steel links to prevent corrosion
- Links with 8mm square cross-section.
- Available in three sizes: 1.2m, 1.6m and 2m.

SPEED TRAP ANTI-THEFT DEVICE
- Tempered steel body in a PVC casing to protect against scratching the motorcycle and outdoor wear and tear.
- Anti-cut, anti-drill, anti-bolt cutter, anti-picking and anti-extraction.
- Includes three keys
- 13.5mm chrome-plated and tempered steel bolt.

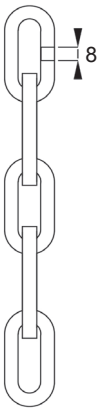

Art. Ref.	Cod.	Conf. Pack	U.tà Uni.
Kit Black Flag 120 + Speed Trap	052116		1
Kit Black Flag 160+ Speed Trap	052117		1
Kit Black Flag 200+ Speed Trap	052118		1

AS1

- Il complemento perfetto per gli antifurto a catena IFAM per la protezione del vostro motociclo.
- Anello in lega d'acciaio da 14 mm de diametro.
- Livello di durezza dell'arco di 55-58 HRC, che lo rende particolarmente resistente agli attacchi.
- Base in acciaio di 6 mm di spessore, con resistenza extra anti-trapano.
- Include viti di ancoraggio di diametro 16 mm per il fissaggio permanente su superficie in cemento.

- The perfect complement to IFAM's anti-theft chains when it comes to protecting your motorbike.
- Steel alloy shackle 14 mm. in diameter.
- 55-58 HRC shackle hardness level, which makes it particularly resistant to attacks.
- Steel base of 6 mm. thick with anti-drill extra strength.
- Includes anchor bolts of 16mm diameter for permanent attachment to concrete surfaces.

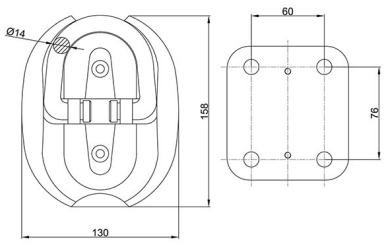

Art. Ref.	Cod.	Conf. Pack	U.tà Uni.
AS1	000483		1

PIT STOP

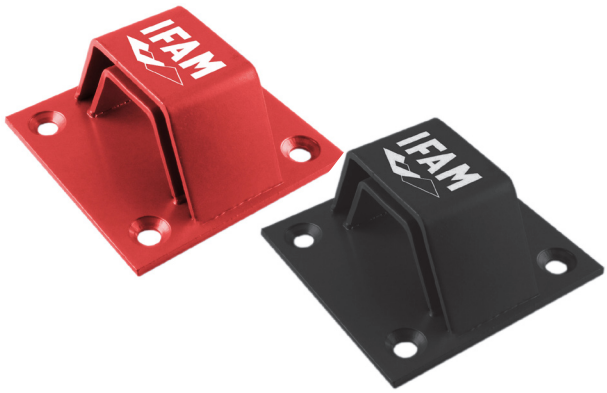

- Ancoraggio al suolo per motocicli. Valido anche per la collocazione a parete.
- Doppio arco in acciaio di 5 mm di spessore per una maggiore protezione.
- Rivestito con vernice particolarmente resistente agli attriti e all'ossidazione, per cui è idoneo per l'uso in esterni.
- Compatibile con tutte le catene di IFAM.
- Installazione semplice. Include tutti i componenti per la collocazione.
- Distanza tra i fori di ancoraggio: 110 mm.
- Disponibile in due colori: rosso e nero.

- Floor anchoring for motorcycles. Also suitable for wall-mounted application.
- Double 5mm steel shackle for increased protection.
- Special scratch- and rust-resistant paint coating for outdoor use.
- Compatible with all IFAM chains
- Easy to install. Comes with everything needed for installation.
- Distance between anchor openings: 110mm
- Available in two colours: red and black.

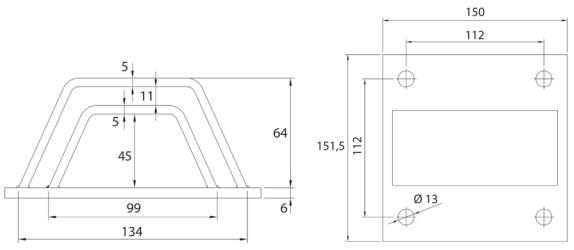

Art. Ref.	Cl.	Conf. Pack	U.tà Uni.	Uni.
Pit Stop		000482R		1
Pit Stop		000482N		1

STOP & GO

- Efficace per il fissaggio sicuro di veicoli a due ruote in garage, sotterranei, parcheggi privati, ecc.
- Idoneo per montaggio al suolo o sulle pareti.
- Include tutti gli elementi necessari per l'installazione.
- Lamiera in acciaio saldato spessa 5 mm.
- Distanza tra gli assi: 86,5 mm.

Disponibile in 2 colori: nero e rosso.

- Rivestito con grosso strato di vernice per evitarne l'ossidazione.

Valido per l'uso sia in interni che in esterni.

- Suitable for securing two-wheeled vehicles in garages, basements, private car parks, etc.
- Can be mounted on the floor or a wall.
- Includes all the necessary parts for installation.
- 5 mm welded steel plate.
- Base width: 86.5 mm
- Available in two colours: black or red.
- Coated in a thick layer of paint to avoid rust. Suitable for both indoor and outdoor use.

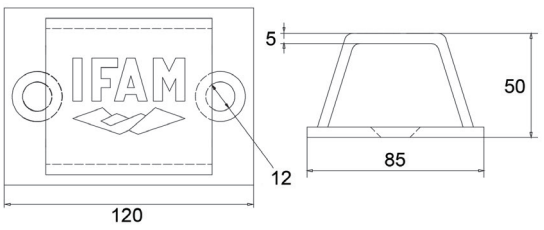

Art. Ref.	Cl.	Conf. Pack	U.tà Uni.	Uni.
Stop and Go		000481R		1
Stop and Go		000481N		1

ANTIFURTO A GIUNTO SFERICO
BALL-JOINT LOCKS

BASIC

- Antifurto con sistema di giunti sferici con rivestimento in plastica per evitare attriti.
- Grande flessibilità dei giunti sferici che rende facile l'avvolgimento per il trasporto in motociclo.
- Consegna con due chiavi tubolari e migliaia di combinazioni.
- Due lunghezze: 1 m (Basic 100) e 1,20 m (Basic 120).

- Ball-joint lock with plastic coating to prevent scratches.
- Great flexibility to make it easier to roll up and carry on the motorcycle.
- Supplied with two tubular keys.
- Two lengths: 1 m. (Basic 100) and 1.20 m. (Basic 120).

Art. Ref.	Cod.		Conf. Pack	U.tà Uni.
Basic 100	048100	1 m		1
Basic 120	048120	1,2 m		1

WHEELIE

- Antifurto a giunto sferico con allarme da 110 dB incorporato nella serratura.
- Giunti sferici di 2,5 mm di spessore. I giunti sferici si sovrappongono per garantire maggiore protezione del cavo interno in acciaio intrecciato di 5 mm di spessore.
- Corazzatura in resistente PVC per evitare che i giunti graffino il motociclo.
- Chiusura con dischi fabbricata in acciaio e con sistema anti-grimaldello. Include copertura per evitare la penetrazione di umidità e sporcizia.
- Consegnato con 3 chiavi a dischi.
- Disponibile in 2 dimensioni: 1 m e 1,50 m
- Include 2 batterie a bottone da 3V CR2032.
- Eccellente flessibilità.

- Cable lock with a 110 dB alarm built-in.
- 2.5 mm thick joints. The joints overlap for increased protection of the interior 5 mm steel wire cable.
- High-resistance PVC casing to avoid scratching the motorcycle.
- Steel dimple lock with an anti-pick system.
- Supplied with three disc keys.
- Available in two lengths: 1 m and 1.5 m.
- Includes two 3V CR2032 button batteries.

Art. Ref.	Cod.		Conf. Pack	U.tà Uni.
Wheelie 100	046500	1 m		1
Wheelie 150	046520	1,5 m		1

SLIDE

- Giunti sferici di 3 mm di spessore. I giunti sferici si sovrappongono per garantire maggiore protezione del cavo interno in acciaio intrecciato di 5 mm di spessore.
- Corazzatura in resistente PVC per evitare che i giunti graffino il motociclo.
- Chiusura in acciaio anti-grimaldello con chiave laser.
- Consegna con 3 chiavi.
- Disponibile in 1 m, 1,20 m e 1,50 m.
- Eccellente flessibilità.

- 3 mm thick joints. The joints overlap for increased protection of the interior 5 mm steel wire cable.
- High-resistance PVC casing to scratches the motorcycle.
- Anti-pick steel lock with laser key.
- Supplied with three keys.
- Available in 1 m, 1.2 m and 1.5 m.
- Excellent flexibility.

Art. Ref.	Cod.		Conf. Pack	U.tà Uni.
Slide 100	046400	1 m		1
Slide 120	046410	1,2 m		1
Slide 150	046420	1,5 m		1

DISK GIANT 80

- Corpo robusto in acciaio carbonitrurato e con uno strato di vernice speciale per la protezione.
- Perno in acciaio temperato e cromato di 15 mm di diametro.
- Sistema di chiusura a doppio blocco di elevata sicurezza.
- Cilindro di sicurezza blindato con due toppe in acciaio temprato.
- 3 chiavi a punti reversibili con migliaia di combinazioni.
- Progettato per il blocco perfetto della ruota anteriore.
- Include un resistente fodero in stoffa, cavo promemoria e supporto.
- Chiave compatibile con: lucchetti Hércules A e Hércules B.

- Solid carbon-nitrate steel body with a special protective paint.
- Hardened and chrome plated steel pins measuring 15 mm in diameter.
- High security double locking system.
- Dimple key tumbler cylinder armoured with two hardened steel escutcheons.
- 3 reversible dimple keys with millions of combinations.
- Specially designed to securely lock the front wheel.
- Includes a resistant cloth bag, spiral cable and bracket.
- Key compatible with: Hercules A, B, and Titan padlocks; Top Giant chain and Traveller Mini Secure brake disc lock.

Cod. 900880

Cod. 901080

Cod. 901410

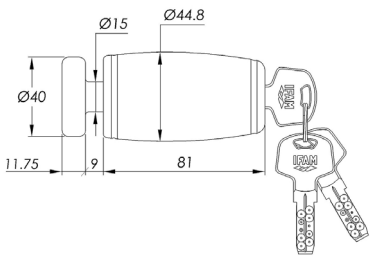

Art. Ref.	Cod.	Conf. Pack	U.tà Uni.
Disk Giant 80	053093		1

STORM MINI

- Antifurto di piccole dimensioni, buon livello di sicurezza e facile da trasportare.
- Sistema di allarme (110 dbA) che si attiva solamente quando si installa sul motociclo.
- Corpo robusto in lega di zinco.
- Perno in acciaio di 5,5 mm di diametro.
- Pila agli ioni di litio CR2 di lunga durata. Facile sistema di sostituzione della pila.
- Consegna con 2 chiavi laser.
- Include resistente fodero in stoffa.

- Small anti-theft device with a good level of security and easy to carry.
- Alarm system (110 dbA), which only activates when installed on the motorcycle.
- Robust body made from zinc alloy.
- 5.5mm diameter steel bolt.
- Long-life CR2 lithium battery. Simple battery replacement system.
- Supplied with two laser keys.
- Includes high-strength fabric cover.

110 dB

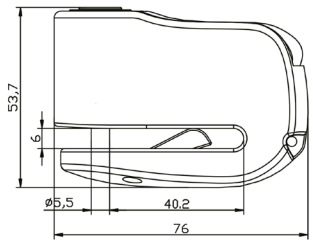

Art. Ref.	Cl.	Cod.	Conf Pack	U.tà Uni.
Storm Mini		053104R		4
Storm Mini		053104A		4

BIG STORM

- Sistema di allarme (110 dbA). Sensore di movimento che avvisa della manipolazione dell'antifurto.
- Perno in acciaio di 7 mm di diametro.
- Corpo in lega di zinco nichelato e cromato.
- Fodero in resistente stoffa e set di pile di ricambio.
- Consegna con chiave di apertura per agevolare la sostituzione delle pile.
- Consegna con 2 chiavi piatte di sicurezza.

- Alarm system (110 dbA). Motion sensor that detects any tampering with the anti-theft device.
- 7mm diameter steel bolt.
- Body made from nickel-plated and chrome-plated zinc alloy.
- High-strength fabric cover and spare batteries included.
- Supplied with key for easy battery replacement.
- Supplied with two standard high-security keys.

110 dB

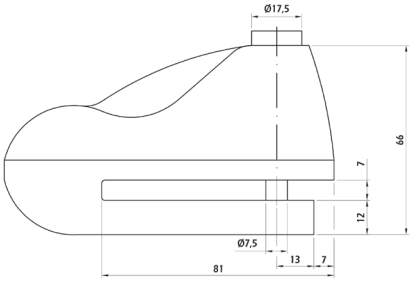

Art. Ref.	Cod.	Conf. Pack	U.tà Uni.
Big Storm	053108C		4

ANTIFURTO BLOCCADISCO
BRAKE DISC LOCKS

STORM LOCK

• Sistema di allarme (110 dbA).
Sensore di movimento che avvisa della manipolazione dell'antifurto.
• Perno in acciaio di 7 mm di diametro.
• Corpo in lega di zinco nichelato e cromato.
• Fodero in resistente stoffa e set di pile di ricambio.
• Consegna con chiave di apertura per agevolare la sostituzione delle pile.
• Consegna con 2 chiavi piatte di sicurezza.

• Alarm system (110 dbA).
Movement sensor alerting about possible thefts.
• Steel shackle pin measuring 7 mm in diameter.
• Body made of a nickel zinc and chrome plated alloy.
• Supplied with 2 standard security keys.
• Tough cloth bag and set of spare batteries.

110 dB

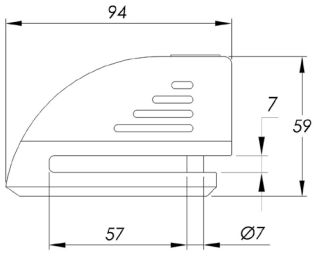

Art. Ref.	Cl.	Cod.	Conf Pack	U.tà Uni.
Storm Lock		053106		4
Storm Lock		053106R		4
Storm Lock		053106A		4
Storm Lock		053106N		4

SPEED TRAP

• Corpo in acciaio temprato, ricoperto da carcassa in PVC per proteggerlo da attriti con il motociclo e dall'usura provocata dalle intemperie.
Anti-taglio, anti-trapano, anti-cesoie, anti-picking e anti-estrazione.
• Serratura a dischi con coperchio di protezione per evitare l'entrata dell'umidità e della sporcizia.
• Dopo l'installazione, il corpo gira liberamente per agevolarne il posteriore sblocco da parte dell'utilizzatore.
• Include 3 chiavi a dischi.
• Perno in acciaio temprato e cromato di 13,5 mm.
• Include resistente fodero in stoffa.

• Tempered steel body in a PVC casing to protect against scratching the motorcycle and outdoor wear and tear.
• Anti-cut, anti-drill, anti-bolt cutter, anti-picking and anti-extraction
• Disc lock has a protective casing to prevent damage from moisture or dirt.
• Once installed, the body freely rotates for easy unlocking by the user.
• Includes three tubular keys.
• 13.5mm chrome-plated and tempered steel bolt.
• Includes high-strength fabric cover.

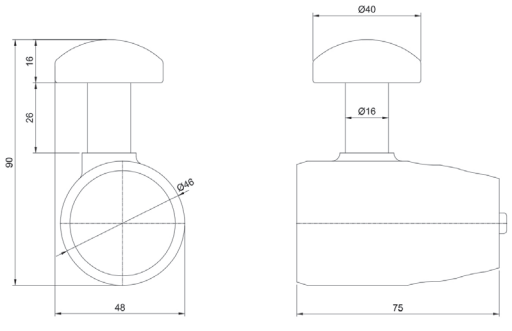

Art. Ref.	Cod.	Conf. Pack	U.tà Uni.
Speed Trap	053050		4

POWER

• Corpo robusto in lega di zinco nichelato e verniciato/ cromato.
• Arco in acciaio temprato e indurito. Diametro: 13 mm.
• Protettore del corpo fabbricato in plastica resistente per proteggerlo dagli attriti con il motociclo.
• Protezione antipolvere per evitare l'entrata di sporcizia e umidità
nella serratura.
• Consegna con 3 chiavi a dischi, fodero in stoffa e cavo promemoria.
Disponibile in 3 colori: rosso, giallo e cromato.

• Solid painted/chromed nickel-plated zinc alloy body.
• Tempered and hardened steel shackle. Diameter: 13 mm.
• Body protector made from tough plastic to protect against scratching the motorcycle.
• Dust cover to prevent the entry of dirt or damp into the lock.
• Supplied with three tubular keys, cloth bag and reminder cable.
• Available in three colours: red, yellow and chrome.

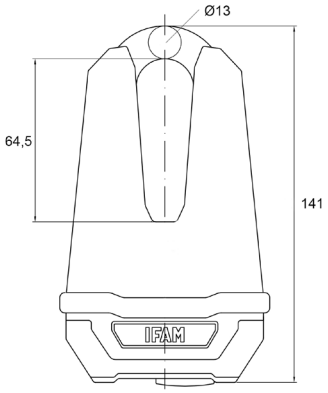

Art. Ref.	Cl.	Cod.	Conf Pack	U.tà Uni.
Power		053040R		1
Power		053040C		1
Power		053040A		1

MASTER DISK

• Corpo in lega di zinco.
• Arco di 11 mm di diametro.
• Chiusura con dischi con migliaia di combinazioni.
• Protettore di corpo resistente.
• Include fodero in stoffa e cavo promemoria.
• Consegna con 3 chiavi a dischi, una delle quali con LED luminoso per la visione notturna.

• Body made of zinc alloy.
• Shackle measuring 13 mm in diameter.
• Disc type lock with thousands of differs.
• Resistant body protector.
• Includes a cloth bag and spiral cable.
• Supplied with 3 tubular keys; one of them with an LED.

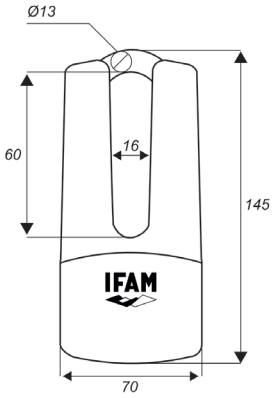

Art. Ref.	Cod.	Conf. Pack	U.tà Uni.
Master Disk	053043C		1

WILD CARD

- Antifurto tascabile con elevato livello di sicurezza.
- Corpo in acciaio carbonitrurato e temperato. Massima resistenza al taglio.
- Serratura a punti con migliaia di combinazioni e perno anti-trapano.
- Perno in acciaio temprato. Diametro 5,5 mm.
- Disponibile in 3 colori: cromato, rosso e giallo.
- Vernice di elevata resistenza agli attriti con il motociclo.
- Consegna con 3 chiavi a punti di sicurezza.
- Chiave compatibile con antifurto Rookie e Custom Steel 50.

- High-security pocket-sized lock.
- Body made from carbonitrided and tempered steel. Maximum cut resistance.
- Dimple lock with thousands of combinations and a drill-resistant bolt.
- Hardened steel bolt. Diameter 5.5
- Supplied with three dimple keys.
- Available in three colours: chrome, red or black.
- Scratch resistant paint.
- Key compatible with Rookie and Custom Steel 50 locks.

Cod. 901100

PAG. 97

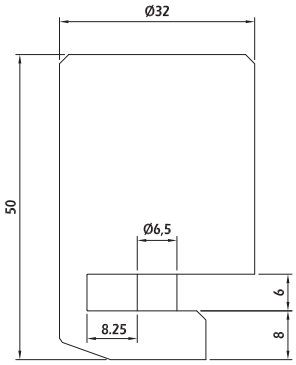

Art. Ref.	Cl.	Cod.	Conf Pack	U.tà Uni.
Wild card		053061R		1
Wild card		053061C		1
Wild card		053061A		1

CUSTOM STEEL 50

- Antifurto in acciaio carbonitrurato e temperato.
- Perno in acciaio temprato da 5,5 mm.
- Corpo cromato ad alta resistenza all'ossidazione.
- Include cavo promemoria per la collocazione sul disco del freno.
- Include 3 chiavi a punti di sicurezza.
- Chiave compatibile con antifurto Rookie e Wild Card.
- Serratura automatica con sistema di sicurezza antitrapano.

- Carbon-nitrate tempered steel anti-theft device.
- 5.5 mm hardened steel shackle pin.
- High rust resistant chrome plated body.
- Includes a reminder spiral type cable.
- Key compatible with Wild Card and Rookie locks.
- Automatic lock with anti-drill security system.

Cod. 901110

PAG. 97

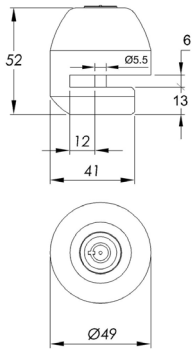

Art. Ref.	Cod.	Conf. Pack	U.tà Uni.
Custom Steel 50	053064		1

ROOKIE

- Corpo con doppio ancoraggio di rinforzo a V.
- Corpo in lega di zinco.
- Chiusura automatica con chiave a punti con migliaia di combinazioni e perno anti-trapano.
- Perno in acciaio temprato. Diametro: 5,5 mm.
- Disponibile in rosso.
- Rivestito con grosso strato di vernice per evitarne l'ossidazione.
- Valido per l'uso sia in interni che in esterni.
- Consegna con 3 chiavi a punti di sicurezza.
- Chiave compatibile con antifurto Wild Card e Custom Steel 50.

- V-shaped double-anchor body.
- Body made from zinc alloy.
- Automatic dimple key lock with thousands of combinations and a drill-resistant shackle pin.
- Supplied with three dimple keys.
- Hardened steel shackle pin. Diameter: 5.5 mm.
- Available in red.
- Rust resistant paint.
- Suitable for both indoor and outdoor use.
- Key compatible with Wild Card and Custom Steel 50 models.

Cod. 901090

PAG. 97

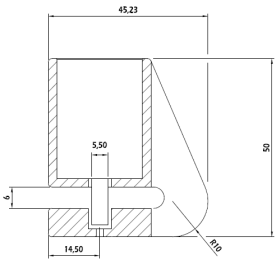

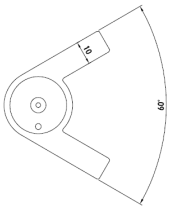

Art. Ref.	Cl.	Cod.	Conf Pack	U.tà Uni.
Rookie		053010R		12

GRID

- Corpo in lega di zinco coperto con carcassa in PVC per la protezione anti-attriti.
- Anti-taglio e anti-picking.
- Chiusura con pulsante per un uso agevolato.
- Perno in acciaio temprato. Diametro: 5,5 mm (GRID 75) e 10 mm (GRID 100).
- Serratura a dischi con coperchio di protezione per evitare l'entrata dell'umidità e della sporcizia.
- Consegna con 3 chiavi.
- Disponibile in 3 colori: cromato, rosso e giallo.
- Include fodero di trasporto.

- Zinc alloy body in a PVC casing for scratch protection.
- Anti-cut and anti-pick.
- Button clasp for easier use.
- Hardened steel bolt. Diameter: 5.5mm (GRID 75) and 10mm (GRID 100).
- Disc lock in a protective casing to prevent damage from moisture or dirt.
- Supplied with three keys.
- Available in three colours: chrome, red and yellow.
- Includes a carry cloth bag.

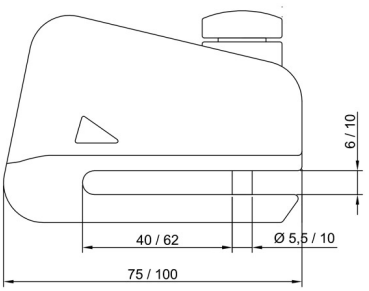

Art. Ref.	Cl.	Cod.		Conf Pack	U.tà Uni.
Grid 75		053020A	75mm		8
Grid 75		053020R	75mm		8
Grid 75		053020C	75mm		8
Grid 100		053030A	100mm		4
Grid 100		053030R	100mm		4
Grid 100		053030C	100mm		4

ANTIFURTO BLOCCADISCO
BRAKE DISC LOCKS

PADDOCK

- Corpo in lega di zinco con protezione in PVC per proteggere l'antifurto dagli attriti.
- Perno in acciaio temprato: diametri 5,5 mm e 10 mm in funzione delle dimensioni.
- Resistenza anti-taglio, anti-trapano, anti-segatura, anti-grimaldello e anti-estrazione.
- Chiusura con chiave laser con coperchio di protezione dalla polvere e dalla sporcizia.
- Include 3 chiavi laser.
- Disponibile in 3 colori: cromato, rosso e giallo.
- Include fodero di trasporto.

- Zinc alloy body in a PVC casing to protect from scratches.
- Hardened steel bolt: diameter of 5.5mm and 10mm based on the size.
- Anti-cut, anti-drill, anti-saw, anti-pick and anti-extraction.
- Lock with laser key and dust and dirt protective cover.
- Includes three laser keys.
- Available in three colours: chrome, red and yellow.
- Includes a carry cloth bag.

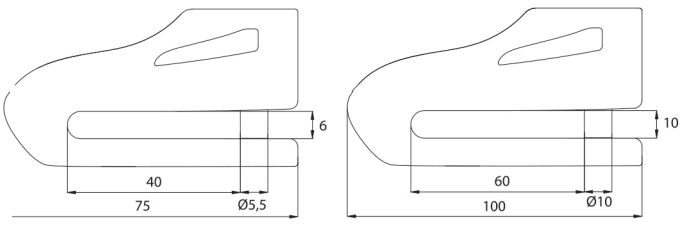

Art. Ref.	Cl.	Cod.		Conf Pack	U.tà Uni.
Paddock75		053091A	75mm		8
Paddock75		053091R	75mm		8
Paddock75		053091C	75mm		8
Paddock100		053092A	100mm		8
Paddock100		053092R	100mm		8
Paddock100		053092C	100mm		8

ROAD

- Chiusura automatica con chiave a dischi.
- Protettore antipolvere.
- Perno di chiusura temprato.
- Due lunghezze: 75 mm (Road 75) e 100 mm (Road100).
- Tre colori: giallo, cromato e rosso.
- Design attraente.
- 3 chiavi a dischi.

- Automatic lock with tubular key.
- Dust-proof protector.
- Hardened steel shackle pin.
- Two lengths: 75mm (Road 75) and 100mm (Road100).
- Three colours: yellow, chrome plated and red.
- Attractive design.
- 3 tubular keys

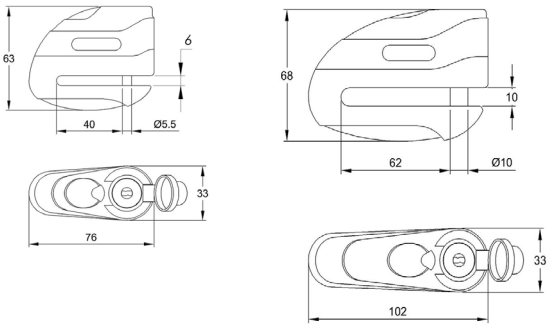

Art. Ref.	Cl.	Cod.		Conf Pack	U.tà Uni.
Road75		053081A	75mm		6
Road75		053081R	75mm		6
Road75		053081C	75mm		6
Road100		053083A	100mm		6
Road100		053083R	100mm		6
Road100		053083C	100mm		6

ANTIFURTO BLOCCADISCO
BRAKE DISC LOCKS

DF 1 / DF2 / DF3

- Valido per tutti i motocicli con disco ventilato.
- Corpo monoblock in lega da sistema di iniezione.
- Serratura automatica in acciaio con migliaia di combinazioni.
- Due colori: giallo e rosso.
- 2 chiavi tubolari.

- For all motorcycles with ventilated discs.
- Injected alloy monoblock body.
- Automatic steel lock with thousands of differs.
- Two colours: yellow and red.
- 2 tubular keys.

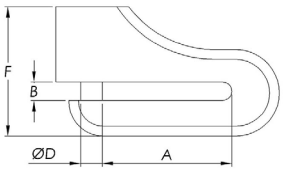

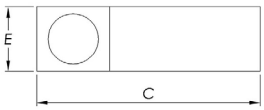

Art. Ref.	Cl.	Cod.	A	B	C	D	E	F	Conf. Pack	U.tà Uni.
DF1		053076A	21	6	48	5,5	27,5	47		10
DF1		053076R	21	6	48	5,5	27,5	47		10
DF2		053077A	37	6	66	5,5	28	51		10
DF2		053077R	37	6	66	5,5	28	51		10
DF3		053078A	60	8,5	103	10	30	50		10
DF3		053078R	60	8,5	103	10	30	50		10

REC 110

- Cavo a spirale di sicurezza la cui funzione è ricordare all'utilizzatore che deve togliere l'antifurto prima di partire con il motociclo.
- Lunghezza: 1,10 m.
- Si colloca un'estremità del cavo nell'antifurto e l'altra sul manubrio. In questo modo l'utente evita le cadute o i danni al motociclo

- Spiral cable to remind the user that the brake disc lock has to be removed before starting the motorcycle.
- Length: 1.10 m.
- One end of the cable is placed on the anti-theft device and the other one on the handle bar. This way the user prevents falls or damaging the motorcycle if it were to be started with the lock installed.

Art. Ref.	Col.	Cod.	Conf. Pack	U.tà Uni.
Rec110		000505		15

POLE

• Arco brevettato e certificato di massima sicurezza, a norma SRA.
• Arco in acciaio al molibdeno temprato e carbonitrurato. Diametro: 22,4 mm.
• Corpo blindato con tubo in acciaio massiccio anti-taglio, anti-cesoie.
• Doppio ancoraggio anti-estrazione omologato.
• Chiusura con chiave a dischi con coperchio di protezione dalla polvere e dalla sporcizia.
• Include 3 chiavi a dischi.
• Include supporto per agevolarne il trasporto.

• Patented and certified U-shackle lock in accordance to the SRA standard.
• Hardened and carbontrided molybdenum steel shackle..
• Reinforced body with a solid, anti-cut or anti-saw steel.
• Officially approved, anti-extraction, double anchor.
• Hardened steel pin: 5.5mm in diameter (Pole 100) and 10mm in diameter (Pole 315).
• Tubular key locks with dust and dirt protective cover.
• Includes 3 keys.
• Includes mounting bracket.

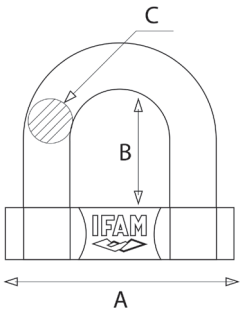

Art. Ref.	Cod.	A	B	C	Conf. Pack	U.tà Uni.
Pole 100	000592	157	85	22,4		6
Pole 315	000594	157	300	22,4		6

SUPPORTO SDF12 - SOPORTE SDF12

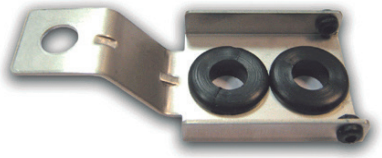

• Il suo semplice meccanismo di fissaggio al motociclo e di accoppiamento all'antifurto evita la comparsa di fastidiosi rumori.
• Facile installazione e adattamento a qualsiasi tipo di motociclo.
• Fabbricata in acciaio zincato antiossidazione.
• Anti-vibration motorcycle lock bracket.
• It can be easily installed and adapted to any type of motorcycle.
• Manufactured in rust-resistant zinc plated steel.

Art. Ref.	Cod.	Conf. Pack	U.tà Uni.
Soporte SDF12	053070		1

CHICANE

- Antifurto con sistema di dispiegamento e piegatura retrattile che ne agevola il trasporto.
- Barre in acciaio con trattamento anti-ossidazione di 14 mm di spessore e rivestite con pellicola di plastica per evitare di graffiare il motociclo.
- Chiusura di sicurezza con chiavi laser.
- Consegna con 2 chiavi.
- Disponibile in due lunghezze: 0,2 m e 0,3 m.
- Include supporto per il trasporto.

- Anti-theft easy transport.
- 14mm steel bars with anti-rust treatment coated in plastic film to avoid scratching the motorcycle.
- Security lock with keys.
- Supplied with two keys.
- Available in two lengths: 0.2m and 0.3m
- Includes holder for transportation

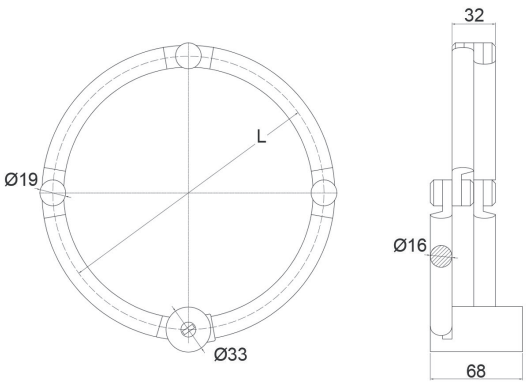

Art. Ref.	Cod.	Conf. Pack	U.tà Uni.
Chicane 200	046640		6
Chicane 300	046660		6

RPM

- Antifurto per maniglia del freno, idoneo per la collocazione sia sull'impugnatura sinistra, sia su quella destra del manubrio.
- Veloce e facile da gestire.
- Elevata visibilità ed efficacia deterrente.
- Massima comodità d'uso, in quanto resta ancorato al manubrio e blocca allo stesso tempo l'impugnatura e la leva del freno o della frizione.
- Corpo in alluminio anodizzato anti-corrosione.
- Perno in acciaio. Diametro: 6,75 mm.
- Disponibile in 3 colori: rosso, cromato e nero
- Include adattatori per l'utilizzo con qualsiasi tipo di motociclo.
- Consegna con 2 chiavi tubolari.

- Brake lever anti-theft device suitable for installation on the left- or right-handlebar grip.
- Quick and easy to use.
- A highly visible and effective deterrent.
- Attaches to the handlebar, securing both the grip and brake or clutch lever.
- Body made from anodised aluminium to prevent corrosion.
- Steel bolt. Diameter: 6.75mm
- Available in three colours: red, chrome and black
- Includes adaptors for use with any kind of motorcycle.
- Supplied with two tubular keys.

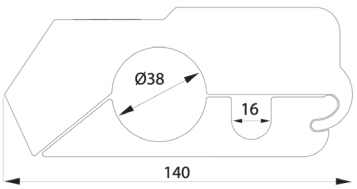

Art. Ref.	Col.	Cod.	Conf. Pack	U.tà Uni.
RPM		054300N		1
RPM		054300R		1
RPM		054300C		1

pag. 136 | ANTIFURTO PER BICICLETTA
BICYCLE LOCKS

ANTIFURTO BICICLETTA

BICYCLE LOCKS

BARCELONA 160

- Antifurto multifunzionale che include torcia frontale, luci posteriori e arco.
- Arco in acciaio temprato di 10 mm diametro con trattamento anticorrosione, ricoperto con carcassa in PVC per proteggerlo da graffi e urti
- Consegna con 2 chiavi laser. Sistema di ritegno della chiave.
- Torcia anteriore con potente luce LED
- Torcia posteriore con 3 potenti luci LED e 3 moduli di illuminazione.
- Consegna con 2 supporti, uno per la torcia anteriore e un altro per le luci posteriori e l'arco.
- Include 5 batterie per torce, pile AAA.

- Multi-functional lock that includes front light, rear light and D-lock.
- 10 mm hardened steel U-shacle lock with anti-corrosion treatment. Covered in a PVC casing to protect the lock and the bicycle from scratches.
- Supplied with two laser keys. Key retention system.
- Front light with powerful LED light source.
- Rear light with three powerful LEDs and three modes.
- Supplied with two brackets, one for the front light and another for the rear light and the U-shackle lock.
- Includes five AAA batteries.

Art. Ref.	Cod.	Conf. Pack	U.tà Uni.
Barcelona 160	000597		1

COPENHAGUE

- Antifurto retrattile di facile trasporto.
- Piastre in acciaio con trattamento anti-ossidazione di 3,5 mm di spessore e 20 mm di larghezza che conferiscono elevata efficacia anti-taglio.
- Piastre ricoperte di pellicola di plastica per evitare di graffiare la vernice del motociclo.
- Chiusura di sicurezza con chiavi laser.
- Consegna con 2 chiavi.
- Disponibile in due lunghezze: 80 cm e 90 cm.
- Include supporto per il trasporto

- Easy transportation retractable lock.
- 3.5 mm thick and 20 mm wide steel plates with anti-rust treatment to offer high anti-cut resistance. Plates coated in plastic film to avoid scratching the motorcycle.
- Security lock with laser keys.
- Supplied with two keys.
- Available in two lengths: 80cm and 90cm.
- Includes transport bracket.

Art. Ref.	Cod.	Conf. Pack	U.tà Uni.
Copenhague 80	046600		1
Copenhague 90	046610		1

ROTTERDAM

- Corpo in acciaio ricoperto con carcassa in PVC per proteggere l'antifurto da graffi e urti.
- Serratura sul laterale per una maggiore maneggevolezza.
- Arco in acciaio temprato di diametro di 12 mm con trattamento anticorrosione. Il rivestimento in plastica lo protegge dagli attriti con la bicicletta.
- Altezza di arco: 170 mm (Rotterdam 210), 210 mm (Rotterdam 245) e 285 mm (Rotterdam 320).
- Serratura con chiavi a disco. Comprende 3 chiavi.
- Include supporto per il trasporto

- Steel body covered in a PVC casing to protect the lock and the bicycle from scratches.
- Lock on the side for easier handling.
- Hardened steel 12mm shackle with rust-proof treatment. Plastic cover to protect the bicycle from scratches.
- Supplied with 3 tubular type keys.
- Available in 3 sizes: 210, 245 and 320 mm.
- Includes a carrying bag.

Art. Ref.	Cod.	Conf. Pack	U.tà Uni.
Rotterdam 210	000585		1
Rotterdam 245	000586		1
Rotterdam 320	000587		1

SPIRAL COMBINATION 180 - SPIRAL COMBINACION 180

- Cavo in acciaio zincato rivestito di vinile.
- Sistema dei apertura a rulli con 10.000 combinazioni possibili.
- Autoprogrammabile.
- Lunghezza: 180 cm. Diametro 8 mm.
- Include supporto per la bicicletta.

- Vinyl coated galvanised steel cable.
- 4-Digit combinationopening system with 10.000 combinations.
- The combination can be changed.
- Length: 180 cm. 8 mm in diameter.
- Includes a bracket for the bicycle.

Art. Ref.	Cod.		Conf. Pack	U.tà Uni.
Spiral Combinacion 180	000506	180cm		12

SPIRAL JUNIOR

- Cavo in acciaio zincato ricoperto di vinile.
- Terminale cromato rivestito di gomma.
- Lunghezza: 180 cm. Diametro 8 mm.
- Consegnato con due chiavi laser.
- Quattro colori a scelta: nero, rosso, blu e verde.
- Include supporto per fissarlo alla bicicletta.

- Vinyl coated galvanised steel cable.
- Chrome plated terminal and rubber sheathed.
- Length: 180 cm. 8 mm in diameter.
- Supplied with two standard keys.
- 4 colours to choose: black, red, blue and green.
- Bracket included.

Art. Ref.	Color	Cod.		Conf. Pack	U.tà Uni.
Spiral Junior		000502B	180cm		10
Spiral Junior		000502N	180cm		10
Spiral Junior		000502R	180cm		10
Spiral Junior		000502V	180cm		10

SPIRAL PLUS

- Cavo in acciaio zincato ricoperto di vinile.
- Lunghezza del cavo: 180 cm.
- Diametro del cavo: 12 mm.
- Consegnato con due chiavi a dischi.
- Sistema con chiave non estraibile con antifurto aperto.
- Chiusura con protettore in plastica per evitare l'entrata di polvere e sporcizia
- Include supporto per fissarlo alla bicicletta.

- Vinyl coated galvanised steel cable.
- Cable length: 180 cm.
- Cable diameter: 12 mm.
- Supplied with 2 tubular keys.
- Key retention system when the lock is open.
- Plastic protection for preventing dust and dirt from entering the lock.
- Braket included.

Art. Ref.	Cod.		Conf. Pack	U.tà Uni.
Spiral Plus	000504	180cm		6

TRANS 200

- Cavo in acciaio plastificato di 10 mm di diametro.
- Lunghezza di 2 m, regolabile con cappio per fissare elementi alla distanza desiderata.
- Trans200K: apertura con chiave. Consegnato con 2 chiavi di sicurezza.
- Trans200C: apertura a combinazione con 4 rulli. 10.000 combinazioni possibili.
- Multiuso: ancorare biciclette, arredi urbani non statici, sede e tavoli di tavolini all'aperto della ristorazione...

- Galvanised steel cable. 10mm in diameter.
- Length of 2 m. with adjustable loop to secure several items at the required distance.
- Trans200K:key operated. Supplied with two keys.
- Trans200C: 4 roller combination opening with thousands of combinations.
- Multipurpose: to protect bicycles, street furniture, outdoor tables and chairs at bars/restaurants...

Art. Ref.	Cod.		Conf. Pack	U.tà Uni.
Trans200C	000530	200cm		10
Trans200K	000528	200cm		10

STREET

- Cavo in acciaio con copertura in plastica. Diametro 10 mm.
- Serratura automatica con copertura per evitare l'entrata d'acqua, polvere e sporcizia.
- 2 lunghezze: 65 cm (Street65) e 90 cm (Street 90).
- Ideale per biciclette piccole.
- Disponibili nei colori verde, viola e nero.
- Consegnato con due chiavi.

- Steel cable with plastic coating. 10 mm in diameter.
- Automatic lock covered by a cap to protects from water, dust and dirt.
- Length: 65cm (Street65) and 90 cm (Street 90).
- Ideal for small bicycles.
- Available in green, purple and black: green, purple and black.
- Supplied with two keys.

Art.	Color	Cod.		Conf.	U.tà
Street 65		000362	65cm		20
Street 65		000363	65cm		20
Street 65		000364	65cm		20
Street 90		000392	90cm		20

XL200

- Cavo in acciaio zincato rivestito di vinile.
- Si può combinare con uno qualsiasi dei lucchetti IFAM.
- Lunghezza: 2 m. Diametro 10 mm.
- Multiuso: ancorare biciclette, arredi urbani non statici, sede e tavoli di tavolini all'aperto della ristorazione...

- Vinyl coated galvanised steel cable.
- Can be used with any IFAM lock.
- Length: 2 m and 10 mm in diameter.
- Multiple uses: Lock bicycles, street furniture, chairs and tables on terraces, etc.

Art. Ref.	Cod.		Conf. Pack	U.tà Uni.
XL200	000520	200cm		6

CAVI JUNIOR - CABLES JUNIOR

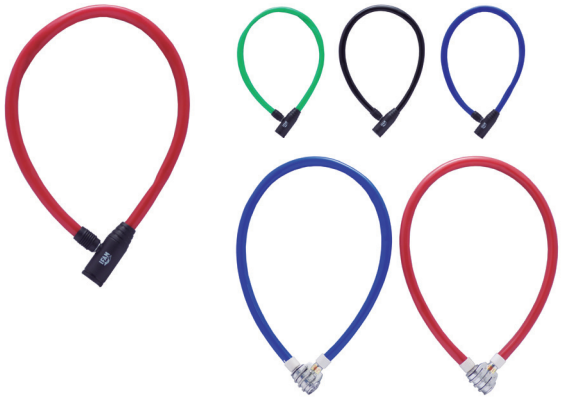

- Cavo in acciaio ricoperto di vinile.
- Corpo fuso e cromato.
- Lunghezza: 50 cm (Junior50) e 60 cm (Junior60 e Junior60 combi). Diametro 5 mm
- Disponibile nei colori blu, rosso, nero e verde.
- Disponibile con 2 chiavi o apertura con combinazione.

- Vinyl coated steel cable.
- Hardened and chrome plated body.
- Length: 50cm (Junior50) and 60cm (Junior 60 and Junior60 combi). 5 mm in diameter.
- Available in three colours: red, blue and black.
- Available with 2 keys or combination lock.

Art.	Color	Cod.		Conf.	U.tà
Junior 50		000300B	50cm		10
Junior 50		000300R	50cm		10
Junior 60		000301B	60cm		10
Junior 60		000301R	60cm		10
Junior 60		000301N	60cm		10
Junior 60		000301V	60cm		10
Junior 60 combi		000302B	60cm		10
Junior 60 combi		000302R	60cm		10

CATENE PER BICICLETTA
CHAIN FOR BICYCLE

- Catene in acciaio zincato.
- Fornite con o senza lucchetto.
- Fodera di plastica.
- Grande flessibilità.

- Galvanised steel chains.
- Supplied with or without padlock.
- Plastic cover.
- High flexibility.

Art. Ref.	Cod.		Conf. Pack	U.tà Uni.
L5x60	000862	60cm		20
L5x75	000863	75cm		10
L6x100	000864	100cm		10
L7x125	000865	125cm		20
L5x60 + TF30	000910	60cm		1
L5x75 + TF30	000920	75cm		1
L6x100 + TF40	000930	100cm		1
L7x125 + TF40	000940	125cm		1

ANTIFURTO PER BICICLETTA
BICYCLE LOCKS

BERLIN

- Catene in acciaio zincato.
- Fornite con o senza lucchetto.
- Fodero in stoffa per maggiore resistenza all'umidità e agli attriti.
- Diametro degli anelli: 5 mm (Berlin 5x600, Berlin 5x750), 6 mm (Berlin 6x1000) e 7 mm (Berlin 7x1250).
- Grande flessibilità.

- Vinyl coated steel cable.
- Hardened and chrome plated body.
- Length: 50cm (Junior50) and 60cm (Junior 60 and Junior60 combi). 5 mm in diameter.
- Available in three colours: red, blue and black.
- Available with 2 keys or combination lock.

Art. Ref.	Cod.		Conf. Pack	U.tà Uni.
Berlin 5x600	000870	60cm		1
Berlin 5x750	000872	75cm		1
Berlin 6x1000	000874	100cm		1
Berlin 7x1250	000876	125cm		1

MILAN

Art. Ref.	Cod.		Conf. Pack	U.tà Uni.
Milan 5x1000	000840	100 cm		20
Milan 5x1200	000842	120 cm		15
Milan 5x1500	000844	150 cm		12

- Catena in acciaio zincato.
- Spessore degli anelli: 5,5 mm.
- Chiusura a combinazione con 4 rulli. 10.000 combinazioni a scelta.
- Misure: 1 m, 1,2 m e 1,5 m.
- Fodero in stoffa per la protezione da attriti con la bicicletta.
- Grande flessibilità per una regolazione veloce e semplice.

- Galvanised steel chain.
- Link thickness: 5.5 mm.
- Closes with a 4-digit wheel combination. 10,000 combinations to choose from.
- Lengths: 1 m, 1.2 m and 1.5 m.
- Fabric cover to protect against contact with the bicycle.
- Extreme flexibility for quick and easy adjustment.

KIT BERLIN + WP45

CATENE BERLIN
- Catene in acciaio zincato.
- Fodero in stoffa per maggiore resistenza all'umidità e agli attriti.

LUCCHETTO WP45
- Corpo in lamina d'acciaio ricoperto da fodero in termoplastica ermetico.
- Arco in acciaio temprato e cromato con copertura termoplastica.
- Specificamente indicato per esterni e zone esposte a intemperie: WP (Weather Proof).

BERLIN CHAINS
- Galvanised steel chains.
- Lined with cloth for higher resitance to humidity and to scratches.

WP45 PADLOCK
- Hardened steel laminated body protected by a hermetic thermoplastic casing.
- Hardened steel chromed shackle covered by a thermoplastic casing.
- Especially recommended for outdoors: WP (Weather Proof).

Art. Ref.	Cod.		Conf. Pack	U.tà Uni.
Berlin 5x600 + WP45	000960	60cm		1
Berlin 5x750 + WP45	000962	75cm		1
Berlin 6x1000 + WP45	000964	100cm		1
Berlin 7x1250 + WP45	000966	125cm		1

IFAM WORLDWIDE

IFAM Group

Headquarters
Notario Etxagibel, 4
20500 Arrasate-Mondragón
Gipuzkoa - Spain
Tel.: +34 943 71 21 21
Fax: +34 943 79 21 78
www.**ifam**.biz

IFAM Spain

IFAM SEGURIDAD, S.L.U.
Notario Etxagibel, 4
20500 Arrasate-Mondragón
Gipuzkoa
Tel.: +34 943 71 21 21
Fax: +34 943 79 21 78
www.**ifam**.es
ifam@ifam.es

IFAM France

IFAM FRANCE SARL.
5, rue de Betnoms.
33185. Le Haillan.
Bordeaux
Tel.: +33 05 56 559 688
Fax: +33 05 56 559 368
www.**ifam**france.com
commercial@ifamfrance.com

IFAM UK

SKS LTD.
Unit 2 Canalside. Northbridge Road
Berkhamsted (Hertfordshire)
HP4 1EG
Tel.: +44 192 326 333
www.**ifam**.co.uk
info@ifam.co.uk

IFAM Colombia

IFAM COLOMBIA, S.A.S.
Diagonal 115A # 70B-45 Local 1
Bogotá
Tels.: +57 1 5333246
+57 3203497446
www.**ifam**.es/colombia

Member of Altuna Group

www.ifam.es

8 420078 541984 >